



"FONDAZIONE DOPO DI NOI"

ONLUS

Sede Sociale: Empoli, Via Cavour 43/B – presso Venerabile Arciconfraternita della Misericordia
Patrimonio iniziale € 85.000,00

Codice Fiscale: 91024720483 - Partita Iva: 05541020482

Registro Onlus prot.18981 del 26 marzo 2009 - settore attività 01 - assistenza sociale e socio-sanitaria

Registro regionale delle Persone Giuridiche Private n. 666 - iscrizione del 4 giugno 2009

BILANCIO DI PREVISIONE

ANNO 2021

(importi in euro)

ORGANI DELLA FONDAZIONE

- il Consiglio generale;
- l'Assemblea dei partecipanti Benemeriti e Beneficiari;
- il Consiglio di Amministrazione;
- il Presidente della Fondazione;
- il Segretario Generale;
- il Collegio dei revisori dei conti.

CONSIGLIO DI AMMINISTRAZIONE

- 1) FRANCO LISI, nato a Carmignano il 25/11/49 e residente a Capraia e Limite in Via A. Moro, 9 codice fiscale LSIFNC49S25B794T;
- 2) VITTORIO GABBANINI, nato a San Miniato (PI) il 31/10/53 e residente a San Miniato in Via Tosco-Romagnola, Est, 370, codice fiscale GBBVT53R31I046T;
- 3) PAOLO MASETTI, nato a Firenze il 30/12/58 e residente a Montelupo Fiorentino in Via F:lli Cervi, 167 codice fiscale MSTPLA58T30D612C;
- 4) PIERLUIGI CIARI, nato a Empoli il 12/04/47 e residente a Empoli in Via M.Fabiani, 42 Empoli, codice fiscale CRIPLG47D12D403K;
- 5) DANIELA DI VITA, nata a Capannori (PI) il 2 febbraio 1951 e residente a Santa Maria a Monte (PI) in Via Bientina n. 131, codice fiscale DVTDNL51B42B648I;
- 6) IRENE PADOVANI, nata a Empoli (FI) il 17 febbraio 1985 e residente a Certaldo (FI) in Via della Repubblica n. 34 codice fiscale PDVRNI85B57D403W;

PRESIDENTE DELLA FONDAZIONE

PIERLUIGI CIARI, nato a Empoli il 12/04/47 e residente a Empoli in Via M.Fabiani, 42 Empoli, codice fiscale CRIPLG47D12D403K;

SEGRETARIO GENERALE

- 1) FRANCO LISI, nato a Carmignano il 25/11/49 e residente a Capraia e Limite in Via A. Moro, 9 codice fiscale LSIFNC49S25B794T;

COLLEGIO DEI REVISORI

- 1) VALENTI Dott. GINO, nato a Montevarchi (AR) il 18 settembre 1954 e domiciliato in Empoli, Via Carducci n.8 50053 - codice fiscale VLNGNI54P18F656Z, iscritto al n. 59505 del Registro Revisori Legali, DM 12/04/1995, Gazzetta n. 31bis del 21/04/1995, Presidente;
- 2) BAGNOLI Dott. ROLANDO, domiciliato a Empoli, Via R. Zandonai 15 50053, Codice Fiscale BGNRND47S27C101L, iscritto al n. 122354 del Registro Revisori Legali, DM 18/12/2001, Gazzetta n. 1 del 04/01/2002;
- 3) VANNI Dott.ssa VALENTINA, domiciliata a Vinci, Via M. D'AZEGLIO, 17 50059 – SOVIGLIANA, Codice Fiscale VNNVNT74B65D403G, iscritta al n. 137654 del Registro Revisori Legali, DM 19/07/2005, Gazzetta n. n. 60 del 29/07/2005;

DOCUMENTI

- STATO PATRIMONIALE
- RENDICONTO GESTIONALE
- RENDICONTO FINANZIARIO
- NOTA INTEGRATIVA

"FONDAZIONE DOPO DI NOI" - ONLUS
 Sede Sociale: Empoli, Via Cavour 43/B – presso Venerabile Arciconfraternita della Misericordia, cap 50053
 Patrimonio iniziale € 85.000,00
 Codice Fiscale: 91024720483 - Partita Iva: 05541020482
 Registro Onlus prot.18981 del 26 marzo 2009 - settore attività 01 - assistenza sociale e socio-sanitaria
 Registro regionale delle Persone Giuridiche Private n. 666 - iscrizione del 4 giugno 2009

BILANCIO DI PREVISIONE
ANNO 2021
 (importi in euro)
STATO PATRIMONIALE

	parziali	es. corrente	parziali	es. precedente
ATTIVO				
A) Crediti verso soci per versamenti ancora dovuti.		0		0
* crediti già richiamati	0		0	
B) Immobilizzazioni:				
..I - Immobilizzazioni immateriali:	di cui per amm.ti:	netto:	di cui per amm.ti:	netto:
.1) costi di impianto e di ampliamento;	478	1.914	0	2.392
.2) costi di sviluppo;	0	0	0	0
.3) dir. di brevet. ind.le e diritti di utilizz. op.re ing.nc	0	0	0	0
.4) concessioni, licenze, marchi e diritti simili;	0	0	0	0
.5) avviamento;	0	0	0	0
.6) immobilizzazioni in corso e acconti;		0		0
.7) altre;	0	8.424	0	10.531
Totale		10.338		12.923
..II - Immobilizzazioni materiali:	di cui per amm.ti:	netto:	di cui per amm.ti:	netto:
.1) terreni e fabbricati;	0	0	0	0
.2) impianti e macchinario;	0	0	0	0
.3) attrezzature industriali e commerciali;	0	0	0	0
.4) altri beni;	5.973	0	5.226	747
.5) immobilizzazioni in corso e acconti;		0		0
Totale		0		747
III - Immobilizzazioni finanziarie				
.1) partecipazioni in:				
...a) imprese controllate;		0		0
...b) imprese collegate;		0		0
...c) imprese controllanti;		0		0
...d) imprese sottoposte al controllo delle controllanti;		0		0
...d-bis) altre imprese;		0		0
.2) crediti:				
...a) verso imprese controllate;		0		0
...* esigibili entro l'esercizio successivo;	0		0	0
...b) verso imprese collegate;		0		0
...* esigibili entro l'esercizio successivo;	0		0	0
...c) verso controllanti;		0		0
...* esigibili entro l'esercizio successivo;	0		0	0
...d) verso imprese sottoposte al controllo delle controllanti;		0		0
...* esigibili entro l'esercizio successivo;	0		0	0
...d-bis) verso altri;		70		70
...* esigibili entro l'esercizio successivo;	0		0	0
.3) altri titoli;		0		0
.4) strumenti finanziari derivati attivi;		0		0
Totale		70		70
Totale immobilizzazioni (B);		10.408		13.740
C) Attivo circolante:				
..I - Rimanenze:				
.1) materie prime, sussidiarie e di consumo;		0		0
.2) prodotti in corso di lavorazione e semilavorati;		0		0
.3) lavori in corso su ordinazione;		0		0

.4) prodotti finiti e merci;	0	0
.5) acconti;	0	0
Totale	0	0
.II - Crediti:		
.1) verso clienti;	8.000	3.750
.* esigibili oltre l'esercizio successivo;	0	0
.2) verso imprese controllate;	0	0
.* esigibili oltre l'esercizio successivo;	0	0
.3) verso imprese collegate;	0	0
.* esigibili oltre l'esercizio successivo;	0	0
.4) verso controllanti;	0	0
.* esigibili oltre l'esercizio successivo;	0	0
.5) verso imprese sottoposte al controllo delle controllanti;	0	0
.* esigibili oltre l'esercizio successivo;	0	0
.5-bis) crediti tributari;	0	423
.* esigibili oltre l'esercizio successivo;	0	0
.5-ter) imposte anticipate;	0	0
.* esigibili oltre l'esercizio successivo;	0	0
.5-quater) verso altri;	55.611	47.223
.* esigibili oltre l'esercizio successivo;	0	0
Totale	63.611	51.396
III - Attività finanziarie che non costituiscono immobilizzazioni		
.1) partecipazioni in imprese controllate;	0	0
.2) partecipazioni in imprese collegate;	0	0
.3) partecipazioni in imprese controllanti;	0	0
.3-bis) partecipazioni in imprese sottoposte al controllo delle controllanti;	0	0
.4) altre partecipazioni;	0	0
.5) strumenti finanziari derivati attivi;	0	0
.6) altri titoli;	0	0
Totale	0	0
IV - Disponibilità liquide:		
.1) depositi bancari e postali;	64.000	31.997
.2) assegni;	0	0
.3) denaro e valori in cassa;	1.500	124
Totale	65.500	32.121
Totale attivo circolante (C).	129.111	83.517
D) Ratei e risconti;	500	470
TOTALE ATTIVO	140.019	97.727
PASSIVO		
A) Patrimonio netto:		
...I - Fondo di dotazione dell'ente.		
	85.000	85.000
...II - Patrimonio vincolato.		
.1) riserve statutarie;	0	0
.2) fondi vincolati per decisione degli organi istituzionali;		
.3) fondi vincolati destinati da terzi;		
totale Patrimonio vincolato		
...III - Patrimonio libero.		
	0	0
	0	0
	0	0
..1) Riserve libere	0	0
...* - riserva straordinaria;	0	0
...* - versamenti soci c/capitale;	0	0
...* - riserva di arrotondamento euro;	0	0

..2) Risultati di gestione portati a nuovo.		-22.867		-28.018
..3) Risultato gestionale (positivo o negativo).	0	28.514	0	5.151
		0		0
Totale patrimonio netto (A).		90.647		62.133
B) Fondi per rischi e oneri:				
..1) per trattamento di quiescenza e obblighi simili;		0		0
..2) per imposte, anche differite;		0		0
..* imposte differite;	0		0	
..3) strumenti finanziari derivati passivi;		0		0
..4) altri.		0		0
Totale fondi (B).		0		0
C) Trattamento di fine rapporto di lavoro subordinato.		16.402		9.030
D) Debiti:				
..1) obbligazioni;		0		0
..* esigibili oltre l'esercizio successivo;	0		0	
..2) obbligazioni convertibili;		0		0
..* esigibili oltre l'esercizio successivo;	0		0	
..3) debiti verso soci per finanziamenti;		0		0
..* esigibili oltre l'esercizio successivo;	0		0	
..4) debiti verso banche;		0		0
..* esigibili oltre l'esercizio successivo;	0		0	
..5) debiti verso altri finanziatori;		0		0
..* esigibili oltre l'esercizio successivo;	0		0	
..6) acconti;		0		0
..* esigibili oltre l'esercizio successivo;	0		0	
..7) debiti verso fornitori;		3.500		2.692
..* esigibili oltre l'esercizio successivo;	0		0	
..8) debiti rappresentati da titoli di credito;		0		0
..* esigibili oltre l'esercizio successivo;	0		0	
..9) debiti verso imprese controllate;		0		0
..* esigibili oltre l'esercizio successivo;	0		0	
..10) debiti verso imprese collegate;		0		0
..* esigibili oltre l'esercizio successivo;	0		0	
..11) debiti verso controllanti;		0		0
..* esigibili oltre l'esercizio successivo;	0		0	
..11-bis) debiti verso imprese sottoposte al controllo delle controllanti;		0		0
..* esigibili oltre l'esercizio successivo;	0		0	
..12) debiti tributari;		2.800		1.507
..* esigibili oltre l'esercizio successivo;	0		0	
..13) debiti verso istituti di previdenza e di sic.zza sociale;		4.300		3.572
..* esigibili oltre l'esercizio successivo;	0		0	
..14) altri debiti;		13.870		11.370
..* esigibili oltre l'esercizio successivo;	0		0	
Totale debiti (D).		24.470		19.141
E) Ratei e risconti.		8.500		7.423
TOTALE PASSIVO		140.019		97.727

"FONDAZIONE DOPO DI NOI" - ONLUS

Sede Sociale: Empoli, Via Cavour 43/B – presso Venerabile Arciconfraternita della Misericordia, cap 50053

Patrimonio iniziale € 85.000,00

Codice Fiscale: 91024720483 - Partita Iva: 05541020482

Registro Onlus prot.18981 del 26 marzo 2009 - settore attività 01 - assistenza sociale e socio-sanitaria

Registro regionale delle Persone Giuridiche Private n. 666 - iscrizione del 4 giugno 2009

BILANCIO DI PREVISIONE

ANNO 2021

(importi in euro)

RENDICONTO GESTIONALE

	parziali	es. corrente	parziali	es. precedente
A) Valore della produzione:				
..1) ricavi delle vendite e delle prestazioni		11.192		7.984
..2) variazioni delle rimanenze di prodotti in corso di lavorazione, semilavorati e finiti;		0		0
..3) variazioni dei lavori in corso su ordinazione;		0		0
..4) incrementi di immobilizzazioni per lavori interni;		0		0
..5) altri ricavi e proventi;		299.065		172.564
* contributi in conto esercizio	287.065		155.696	
totale valore della produzione (A)		310.257		180.548
B) Costi della produzione:				
..6) per materie prime, sussidiarie, di consumo e di merci;		36.000		14.674
..7) per servizi;		80.757		35.689
..8) godimento di beni di terzi;		322		322
..9) per il personale:		156.647		120.497
a) salari e stipendi;	129.058		99.275	
b) oneri sociali;	20.216		15.551	
c) trattamento di fine rapporto;	7.373		5.671	
d) trattamento di quiescenza e simili;	0		0	
e) altri costi;	0		0	
..10) ammortamenti e svalutazioni:		2.815		1.493
a) ammortamento delle immobilizz. immateriali;	2.068		0	
b) ammortamento delle immobilizz. materiali;	747		1.493	
c) altre svalutazioni delle immobilizzazioni;	0		0	
d) svalutazioni dei crediti dell'attivo circolante e delle disponibilità liquide;	0		0	
..11) variazioni delle rim.ze di mat. prime, sussid., di consumo e merci;		0		0
..12) accantonamenti per rischi;		0		0
..13) altri accantonamenti;		0		0
..14) oneri diversi di gestione;		5.300		2.820
totale costi della produzione (B)		281.841		175.495
Differenza tra valore e costi della produzione (A-B)		28.416		5.053
C) Proventi e oneri finanziari:				
..15) proventi da partecipazioni;		0		0
* imprese controllate;	0		0	
* imprese collegate;	0		0	
* imprese controllanti;	0		0	
* imprese sottoposte al controllo delle controllanti	0		0	
..16) altri proventi finanziari:				
a) da crediti iscritti nelle immobilizzazioni;		0		0
* imprese controllate;	0		0	
* imprese collegate;	0		0	
* imprese controllanti;	0		0	
* imprese sottoposte al controllo delle controllanti	0		0	
b) da titoli iscritti nelle immob.ni che non cost.no partecipazioni		0		0
c) da titoli iscr.ti nell'att. circol. non cost. partecipazioni;		0		0
d) proventi diversi dai precedenti;		98		98
* imprese controllate;	0		0	
* imprese collegate;	0		0	
* imprese controllanti;	0		0	
* imprese sottoposte al controllo delle controllanti	0		0	
..17) interessi e altri oneri finanziari;		0		0

* imprese controllate;	0	0	
* imprese collegate;	0	0	
* imprese controllanti;	0	0	
* imprese sottoposte al controllo delle controllanti	0	0	
.17-bis) utili e perdite su cambi;		0	0
totale (15+16-17+ -17-bis)		98	98
D) Rettifiche di valore di attività finanziarie:			
.18) rivalutazioni:			
a) di partecipazioni;	0		0
b) di immob.ni finanz. non cost. partecipazioni;	0		0
c) di titoli iscritti all'attivo circ.te non cost. partecip.;	0		0
d) di strumenti finanziari derivati;	0		0
.19) svalutazioni:			
a) di partecipazioni;	0		0
b) di immob.ni finanz. non cost. partecipazioni;	0		0
c) di titoli iscritti all'attivo circ.te non cost. partecip.;	0		0
d) di strumenti finanziari derivati;	0		0
totale delle rettifiche (18-19)		0	0
Risultato prima delle imposte (A-B+-C+-D+-E)		28.514	5.151
.20) imposte sul reddito dell'esercizio;			
a) imposte correnti;	0	0	0
b) imposte differite;	0	0	0
c) imposte anticipate;	0	0	0
d) prov.ti (oneri) adesione consol.fisc./trasp.fisc.;	0	0	0
.21) Risultato gestionale (positivo o negativo);		28.514	5.151

"FONDAZIONE DOPO DI NOI" - ONLUS
 Sede Sociale: Empoli, Via Cavour 43/B - presso Venerabile Arciconfraternita della Misericordia, cap 50053
 Patrimonio iniziale € 85.000,00
 Codice Fiscale: 91024720483 - Partita Iva: 05541020482
 Registro Onlus prot.18981 del 26 marzo 2009 - settore attività 01 - assistenza sociale e socio-sanitaria

BILANCIO DI PREVISIONE

ANNO 2021

RENDICONTO FINANZIARIO - VARIAZIONI CAPITALE CIRCOLANTE NETTO

I - DIMOSTRAZIONE DELLE FONTI E DEGLI IMPIEGHI	Impieghi	es.precedente Fonti	es.precedente Impieghi	es.precedente Fonti
GESTIONE REDDITUALE				
Cash flow operativo	0	38.701	0	12.314
IMMOBILIZZAZIONI				
Immateriali	-517	0	7.370	0
Materiali	0	0	0	0
Finanziarie	0	0	0	0
PATRIMONIO NETTO				
Capitale sociale	0	0	0	0
Riserve	0	0	0	0
Utili/Perdite a nuovo	0	0	0	0
Utile/Perdita dell'esercizio precedente	0	0	0	0
DEBITI A MEDIO/LUNGO				
Trattamento fine rapporto	1	0	3.046	0
Debiti a medio/lungo	0	0	0	0
TOTALE	-516	38.701	10.416	12.314
VARIAZIONE CAP. CIRCOL. NETTO	39.217		1.898	

03

II - VARIAZIONI NEI COMPONENTI IL CAPITALE CIRCOLANTE NETTO

	eserc. corrente	eserc. preced.te	variazioni	es. precedente	2° es.preced.	variazioni
ATTIVO						
Rimanenze	0	0	0	0	0	0
Crediti a breve	63.611	51.396	12.215	51.396	22.424	28.972
Crediti verso soci (già richiamati)	0	0	0	0	0	0
Attività finanziarie	0	0	0	0	0	0
Disponibilità liquide	65.500	32.121	33.379	32.121	100.539	-68.418
Ratei e risconti	500	470	30	470	70	400
Totale attivo	129.611	83.987	45.624	83.987	123.033	-39.046
PASSIVO						
Fondi per rischi ed oneri	0	0	0	0	0	0
Debiti a breve	24.470	19.141	5.329	19.141	62.588	-43.447
Ratei e risconti	8.500	7.423	1.077	7.423	4.920	2.503
Totale passivo	32.970	26.564	6.406	26.564	67.508	-40.944
Capitale circolante netto	96.641	57.423	39.218	57.423	55.525	1.898

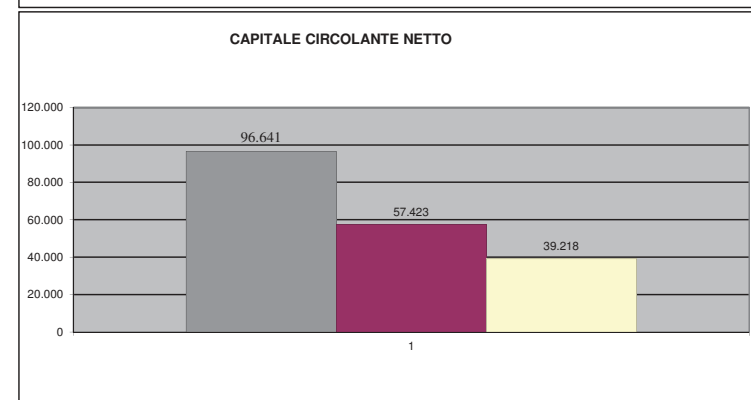
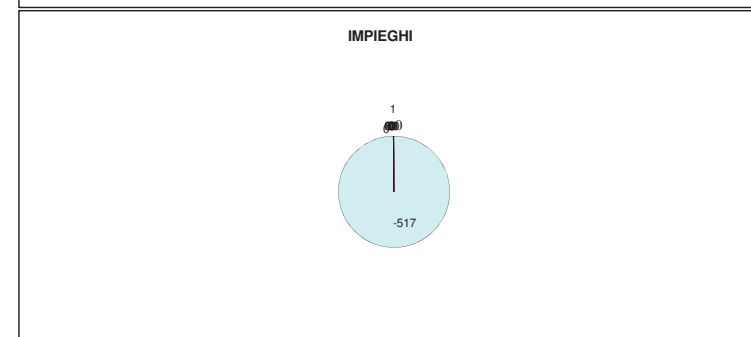
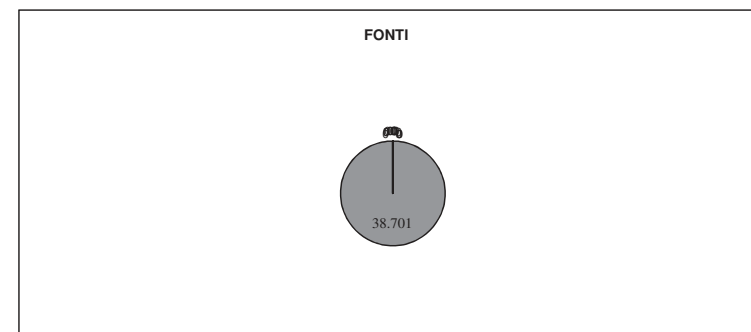

"FONDAZIONE DOPO DI NOI" - ONLUS
 sede Sociale: Empoli, Via Cavour 43/B – presso Venerabile Arciconfraternita della Misericordia, cap 5005:
 Patrimonio iniziale € 85.000,00
 Codice Fiscale: 91024720483 - Partita Iva: 05541020482
 Registro Onlus prot.18981 del 26 marzo 2009 - settore attività 01 - assistenza sociale e socio-sanitaria

BILANCIO DI PREVISIONE

ANNO 2021

RENDICONTO FINANZIARIO - VARIAZIONI DELLE DISPONIBILITA' LIQUIDE

I - FLUSSI DI LIQUIDITA'	es. corrente Fabbisogno	es. corrente	es.precedente Fonti Fabbisogno	es.precedente Fonti
GESTIONE REDDITUALE				
Cash flow operativo	0	38.701	0	12.314
ATTIVO				
Rimanenze	0	0	0	0
Crediti a breve	12.215	0	0	0
Crediti verso soci (già richiamati)	0	0	0	0
Attività finanziarie	0	0	0	0
Ratei e risconti	30	0	0	0
PASSIVO				
Fondi per rischi ed oneri	0	0	0	0
Debiti a breve	0	5.329	0	0
Ratei e risconti	0	1.077	0	0
Totale	0	32.862	0	12.314
IMMOBILIZZAZIONI				
Immateriali	-517	0	7.370	0
Materiali	0	0	0	0
Finanziarie	0	0	0	0
6 PATRIMONIO NETTO				
Capitale sociale	0	0	0	0
Riserve	0	0	0	0
Utili/Perdite a nuovo	0	0	0	0
Utile/Perdita dell'esercizio precedente	0	0	0	0
DEBITI A MEDIO/LUNGO				
Trattamento fine rapporto	1	0	3.046	0
Debiti a medio/lungo	0	0	0	0
TOTALE	-516	32.862	10.416	12.314
VARIAZIONE DISPONIBILITA' LIQUIDE	33.378		1.898	

II - VARIAZIONI NEI COMPONENTI DELLE DISPONIBILITA' LIQUIDE

	eserc. corrente	eserc. preced.te	variazioni	es.precedente	2° es.preced.te	variazioni
Depositi bancari e postali	64.000	31.997	32.003	31.997	99.900	-67.903
Assegni	0	0	0	0	0	0
Denaro e valori in cassa	1.500	124	1.376	124	639	-515
Disponibilità liquide	65.500	32.121	33.379	32.121	100.539	-68.418

FONTI

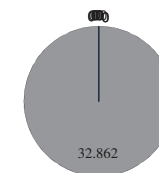

FABBISOGNO

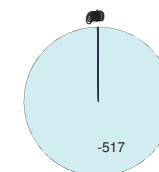

DISPONIBILITA' LIQUIDE

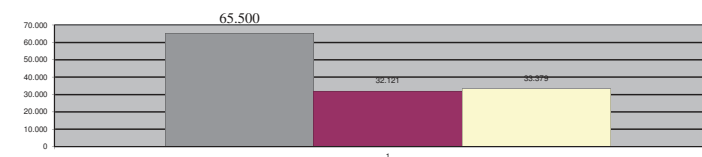

"FONDAZIONE DOPO DI NOI" - ONLUS
Sede Sociale: Empoli, Via Cavour 43/B – presso Venerabile Arciconfraternita della Misericordia, cap 50053
Patrimonio iniziale € 85.000,00
Codice Fiscale: 91024720483 - Partita Iva: 05541020482
Registro Onlus prot.18981 del 26 marzo 2009 - settore attività 01 - assistenza sociale e socio-sanitaria
Registro regionale delle Persone Giuridiche Private n. 666 - iscrizione del 4 giugno 2009

BILANCIO DI PREVISIONE

ANNO 2021

(importi in euro)

NOTA INTEGRATIVA

Signori Soci Fondatori,

Il bilancio di previsione dell'esercizio 2021 è costituito dallo stato patrimoniale, dal rendiconto gestionale, dal rendiconto finanziario e dalla presente nota integrativa.

Il bilancio di previsione dell'esercizio 2021 è redatto in unità di euro. Le differenze derivanti dall'arrotondamento dei valori espressi in unità di euro sono allocate all'apposita riserva di patrimonio netto.

Nella costruzione del bilancio di previsione sono state adottate le seguenti convenzioni di classificazione:

a. le voci della sezione attiva dello Stato Patrimoniale sono state classificate in base alla relativa destinazione aziendale, mentre nella sezione del passivo le poste sono state classificate in funzione della loro origine.

Con riferimento alle voci che richiedono la separata evidenza dei crediti e dei debiti esigibili entro, ovvero oltre, l'esercizio successivo, si è seguito il criterio della esigibilità giuridica (negoziale o di legge), prescindendo da previsioni sulla effettiva possibilità di riscossione entro l'esercizio successivo.

b. il rendiconto gestionale è stato compilato tenendo conto di tre distinti criteri di classificazione, e precisamente:

– la suddivisione dell'intera area gestionale nelle quattro sub-aree identificate dallo schema di legge;

– il privilegio della natura dei costi rispetto alla loro destinazione;

– la necessità di dare corretto rilievo ai risultati intermedi della dinamica di formazione del risultato di gestione.

In relazione alla situazione contabile della fondazione ed al preventivo che viene sottoposto alla Vostra approvazione, forniamo le informazioni e i dettagli esposti nei punti che seguono.

ATTIVITA' SVOLTA

Come ben sapete la nostra fondazione si è costituita in Empoli (FI) il giorno 5 maggio 2004 con atto ai rogiti del Notaio Cesare Lazzeroni, repertorio 200.595, raccolta 15.579, registrato ad Empoli in data 20/05/2004 al n.1.126 serie I. Il giorno 26 novembre 2008 con atto ai rogiti del Notaio Cesare Lazzeroni, repertorio 209.616, raccolta 17.402 è stato adottato un nuovo statuto funzionale al riconoscimento della personalità giuridica e deliberato il trasferimento della sede in Empoli (FI), Via dei Cappuccini n.79. In data 26 marzo 2009 è intervenuta l'iscrizione nel Registro Onlus prot.18981 - settore attività 01 - assistenza sociale e socio-sanitaria. In data 4 giugno 2009 è intervenuta l'iscrizione nel Registro regionale delle Persone Giuridiche Private con il n. 666.

Il giorno 31 ottobre 2020 con atto ai rogiti del Notaio Giovanni Cerbioni, repertorio 12.042, raccolta 8.177, è stato adottato un nuovo statuto ai sensi del Codice del Terzo settore D.lgs 117 del 03/07/2017. La Fondazione di partecipazione, Ente del Terzo Settore (ETS), assume la denominazione "Fondazione Dopo di Noi Ente del Terzo Settore", in forma abbreviata "Fondazione Dopo di Noi ETS", ai sensi e per gli effetti del Decreto Legislativo n.117/2017 e successive modifiche e integrazioni. La sede resta nel Comune di Empoli; ad oggi al medesimo indirizzo di Via Cavour 43/B – presso Venerabile Arciconfraternita della Misericordia.

La fondazione nell'esercizio 2012 ha partecipato alla istituzione di un Trust che ha come fine il mantenimento del tenore di vita attuale e le migliori cure e assistenza, sia personale che medica, a soggetto affetto da infermità ed al suo nucleo familiare, assumendo la veste di Trustee.

La fondazione nell'esercizio 2015 ha iniziato e proseguito anche nell'esercizio corrente il progetto denominato "Casa Arrighi"; progetto con cui si è inteso sperimentare un modello nel quale le persone con disabilità possano vivere una vita indipendente e emanciparsi dalla famiglia, condividendo la gestione della casa con altri, con il supporto di figure professionali diverse che compensino le eventuali debolezze o criticità che possono verificarsi nella vita quotidiana.

La fondazione non ha scopo di lucro e persegue finalità di tutela e di solidarietà sociale, operando a beneficio di persone svantaggiate, con priorità per quelle disabili, anche in ragione delle loro condizioni fisiche, psichiche, economiche, sociali o familiari. Nel perseguire le suddette finalità la fondazione opererà a favore anche di quei disabili i cui genitori o familiari sono impossibilitati ad occuparsi della loro cura, o i cui genitori sono deceduti.

MOVIMENTI DELLE IMMOBILIZZAZIONI

In base a quanto richiesto dall'articolo 2427, punto 2 del codice civile, per ciascuna voce presento in allegato un prospetto dal quale risultano le variazioni subite negli esercizi precedenti nonché i movimenti che si sono verificati nel corso dell'esercizio a cui si riferisce il bilancio.

COSTI DI IMPIANTO, AMPLIAMENTO, SVILUPPO, ISCRITTI ALL'ATTIVO

Si dà atto che, nell'attivo dello stato patrimoniale della nostra fondazione, risultano iscritti costi di ampliamento legati a spese per consulenze volte alla istituzione di Trust con cui gestire posizioni attuali e future di beneficiari del "Dopo di Noi" – con il consenso del collegio sindacale. Il costo iscritto sotto la voce BII ammonta ad euro 2.392; il processo di ammortamento inizierà nel 2021 – data di termine dello studio ed avvio della fattibilità.

Si dà atto che, nell'attivo dello stato patrimoniale della nostra società, non risulta iscritti altri costi oltre quelli sopracitati.

RIDUZIONI DI VALORE APPLICATE ALLE IMMOBILIZZAZIONI

Si dà atto che, valutato il concorso alla futura produzione di risultati economici, prevedibile durata utile, valore di mercato, non sussistono motivi per procedere ad una riduzione di valore delle immobilizzazioni materiali.

ALTRE VOCI DELL'ATTIVO E DEL PASSIVO

Nel corso dell'esercizio al quale si riferisce il presente bilancio si sono verificate delle variazioni nelle voci dell'attivo e del passivo. Per un quadro di insieme di tutte le variazioni positive e negative, rimandiamo al prospetto allegato in calce alla presente nota.

CREDITI E DEBITI

Si dà atto che i crediti ed i debiti iscritti in bilancio sono tutti esigibili entro l'esercizio successivo.

Con riferimento alla ripartizione su base geografica dei crediti e debiti esistenti alla data del 31.12.2020, significhiamo che tutte le partite sono accese verso operatori italiani.

VARIAZIONI SIGNIFICATIVE DEI CAMBI VALUTARI

Tutti i valori sono originariamente espressi in euro, per cui non si hanno effetti derivanti dalle variazioni dei cambi.

OPERAZIONI CON OBBLIGO DI RETROCESSIONE A TERMINE

Si dà atto che non sussistono operazioni che prevedono l'obbligo per l'acquirente di retrocessione a termine.

PROSPETTO DEGLI ALTRI FONDI

Si dà atto che non sussistono accantonamenti nel gruppo dei fondi per rischi ed oneri.

PATRIMONIO NETTO

In allegato si presenta un prospetto dal quale risultano le variazioni nelle poste del patrimonio netto.

Il prospetto evidenzia nella prima parte i movimenti che si sono verificati nell'esercizio rispetto all'esercizio precedente e nella seconda parte la classificazione analitica delle voci con specifica dell'origine, possibilità di utilizzazione e distribuibilità e utilizzazione nei precedenti esercizi.

ONERI FINANZIARI CAPITALIZZATI

Si dà atto che nell'esercizio non è stata operata alcuna capitalizzazione di oneri finanziari.

IMPEGNI

Si dà atto che non sussistono impegni, non risultanti dallo stato patrimoniale, la cui conoscenza sia utile per valutare la situazione patrimoniale e finanziaria della fondazione.

RIPARTIZIONE DEI RICAVI

La fondazione ha acquisito la partita Iva in data 17 maggio 2005 ma non ha svolto – sino al 2015 - alcuna attività commerciale rilevante a fini fiscali. Solo con l'attivazione del progetto – a decorrere dal 2015 - "Casa Arrighi" - percorsi di autonomia per disabili adulti collocabili nella fase del cosiddetto "Dopo di noi" e "Durante noi" – si sono conseguiti introiti per le rette (esenti Iva art. 10 n.21 – trattandosi di centro residenziale che assicura l'alloggio a collettività di persone bisognose di protezione, assistenza e cura, ricomprese nella locuzione "e simili" di cui alla citata norma – si veda anche rm25-11-2005 n.164).

A) Valore della produzione:		
..1) ricavi delle vendite e delle prestazioni		11.192,00
* Ricavi rette prog.casa Arrighi	10.992,00	
* Ricavi per prest di servizi	200,00	
..2) variazioni delle rimanenze di prodotti in corso di lavorazione, semilavorati e finiti;		0,00
..3) variazioni dei lavori in corso su ordinazione;		0,00
..4) incrementi di immobilizzazioni per lavori interni;		0,00
..5) altri ricavi e proventi;		299.064,71
* Donazioni	12.000,00	

* Cene e iniziative Raccolta Fondi	-	
* Contributi in conto gestione da fondo iniziale	-	
* Contributi ASL pr. Arrighi	-	
* Contributi privati Pr. Arrighi	-	
* Contributi in conto gestione	-	
* contrib.vari	-	
* contributi Soc.Salute prog.Arrighi	89.425,00	
* contributi Soc.Salute prog.Disabilità - inserimento	21.958,40	
* contributi Soc. Salute cop. 2020	0,00	
* Contributi Soc. Salute Prog. Casa Pontorme	21.170,00	
* Contributi Soc. Salute Prog. Parr. Petrazzi - Castelfiorentino	5.366,50	
* Contributi Soc. Salute Prog. C06 - Informazione famiglie delle persone con disabilità	11.750,00	
* Ristrutturazione Pontorme	68.870,00	
* Contrib Region toscana	5.879,70	
* 5 per mille	5.400,00	
* Erogazioni liberali raccolte da eventi "Mercatini"	1.000,00	
* Contrib Comuni per Arrighi + Pontorme	37.045,11	
* Contr. Fondazione Cassa Resp. Firenze - autonomia disabilità	8.000,00	
* Contr. Fondazione Cassa Resp. Firenze - associazioni volontariato	10.000,00	
* Cotrib c/eserc. Per Contratto	-	
* Donazioni Eppela Casa Arrighi	-	
* Contrib. Cassa Resp. San Miniato	0,00	
* Rette per soggiorni Estivi	-	
* Contrib., Auto Com. Empoli	-	
* Erogazioni liberali	-	
* Progetto uno Sguardo	0,00	
* Contributi Covid	1.200,00	
* Rimborso spese	-	
* Rimborso danni immobile	0,00	
* Sopravvenienze ordinarie attive	0,00	
* Altri ricavi delle prestazioni	0,00	
* Arrotondamenti	0,00	
* contributi in conto esercizio	287.064,71	
totale valore della produzione (A)		310.256,71

PROVENTI DA PARTECIPAZIONI

Si dà atto che la fondazione non possiede alcun tipo di partecipazione.

OPERAZIONI REALIZZATE CON PARTI CORRELATE

Si dà atto che la Fondazione, nel corso dell'esercizio, non ha realizzato operazioni con parti correlate (nell'accezione prevista dall'art. 2427, comma 2, del Codice Civile), che siano rilevanti e che siano state concluse a condizioni di mercato non normali.

ACCORDI NON RISULTANTI DALLO STATO PATRIMONIALE

Si dà atto che la Fondazione non ha accordi non risultanti dallo stato patrimoniale da cui derivino rischi o benefici che siano significativi e la cui indicazione sia necessaria per valutare la situazione patrimoniale e finanziaria ed il risultato gestionale della nostra fondazione.

POLITICHE DI RACCOLTA FONDI

Si dà atto che la Fondazione non ha ancora avviato particolari politiche di raccolta fondi.

RIPARTIZIONE COSTI COMUNI FRA AREE GESTIONALI

Si dà atto che la Fondazione ha avviato nel corso del 2015 solo il progetto "Casa Arrighi" e che nel 2021 sarà portato a compimento il progetto "Casa Pontorme" - attività tipiche della propria gestione - pertanto, tutti i costi sono da considerare comuni e non ripartibili su aree specifiche.

LAVORO VOLONTARIO

Si dà atto che nell'esercizio appena concluso non sussistono apporti dati dal lavoro volontario.

COMPENSI PER CARICHE SOCIALI

Per le cariche sociali non sono stabiliti compensi o rimborsi spese.

CONTRATTI DI LEASING FINANZIARIO

Si dà atto che la Fondazione non ha in corso alcun contratto di leasing finanziario.

CONTRATTI CON PUBBLICHE AMMINISTRAZIONI

Si dà atto che la Fondazione non ha in corso alcun contratto con pubbliche amministrazioni.

ACCORDI NON RISULTANTI DALLO STATO PATRIMONIALE

Si dà atto che la Fondazione non ha accordi non risultanti dallo stato patrimoniale da cui derivino rischi o benefici che siano significativi e la cui indicazione sia necessaria per valutare la situazione patrimoniale e finanziaria ed il risultato economico della nostra società.

INFORMAZIONI COMPLEMENTARI

Si dà atto che ai fini della rappresentazione veritiera e corretta della situazione patrimoniale e finanziaria della società e del risultato gestionale dell'esercizio le informazioni richieste da specifiche disposizioni di legge sono sufficienti e che non si ravvisa la necessità di fornire informazioni complementari.

Per accrescere ulteriormente l'intelligibilità del bilancio si allegano:

- un prospetto di comparazione dei dati dell'esercizio corrente con quelli dei quattro esercizi precedenti;
- una sintetica analisi per indici;
- stato patrimoniale analitico;
- rendiconto gestionale analitico.

DEROGHE NELLE VALUTAZIONI

Tutte le voci che sono espone in bilancio sono state valutate seguendo i normali criteri di valutazione stabiliti all'articolo 2426 del codice civile. Ai sensi del 4° comma dell'articolo 2423 del codice civile non si è riscontrato alcun caso eccezionale che possa obbligare ad una deroga alle disposizioni civilistiche in tema di bilancio d'esercizio.

MODIFICHE AI CRITERI DI VALUTAZIONE

I criteri di valutazione non sono stati oggetto di modifiche rispetto a quelli applicati nell'esercizio precedente.

COMPARAZIONE COL PERIODO PRECEDENTE

Per tutte le voci previste dal bilancio preventivo è stato possibile presentare senza particolari accorgimenti il raffronto con l'importo che figurava nel conto consuntivo del precedente esercizio.

RIPARTIZIONE VOCI

Nessun elemento dell'attivo o del passivo ricade sotto più voci dello schema.

RISULTATO GESTIONALE

L'esercizio 2021 si chiude con un risultato gestionale positivo di euro 28.514.

SI DICHIARA

che il presente bilancio preventivo è conforme a legge ed è redatto in euro.

Empoli (FI), lì 14 settembre 2021

Il Presidente
Avv. PIER LUIGI CIARI
Il Segretario Generale
FRANCO LISI

"FONDAZIONE DOPO DI NOI" - ONLUS
 Sede Sociale: Empoli, Via Cavour 43/B – presso Venerabile Arciconfraternita della Misericordia, cap 50053
 Patrimonio iniziale € 85.000,00
 Codice Fiscale: 91024720483 - Partita Iva: 05541020482
 Registro Onlus prot.18981 del 26 marzo 2009 - settore attività 01 - assistenza sociale e socio-sanitaria
 Registro regionale delle Persone Giuridiche Private n. 666 - iscrizione del 4 giugno 2009

BILANCIO DI PREVISIONE

ANNO 2021

PROSPETTO DELLE VARIAZIONI

STATO PATRIMONIALE

(importi in euro)

	anno corrente	anno precedente	variazioni	%
ATTIVO				
A) Crediti verso soci per versamenti ancora dovuti. * crediti già richiamati	0	0	0	-
B) Immobilizzazioni:				
..I - Immobilizzazioni immateriali:				
.1) costi di impianto e di ampliamento;	1.914	2.392	-478 -	19,98
.2) costi di ricerca, di sviluppo e di pubblicità;	0	0	0	-
.3) dir. di brevet. ind.le e diritti di utilizz. op.re ing.no;	0	0	0	-
.4) concessioni, licenze, marchi e diritti simili;	0	0	0	-
.5) avviamento;	0	0	0	-
.6) immobilizzazioni in corso e acconti;	0	0	0	-
.7) altre;	8.424	10.531	-2.107 -	20,01
Totale	10.338	12.923	-2.585 -	20,00
..II - Immobilizzazioni materiali:				
.1) terreni e fabbricati;	0	0	0	-
.2) impianti e macchinario;	0	0	0	-
.3) attrezzature industriali e commerciali;	0	0	0	-
.4) altri beni;	0	747	-747 -	100,00
.5) immobilizzazioni in corso e acconti;	0	0	0	-
Totale	0	747	-747 -	100,00
III - Immobilizzazioni finanziarie				
.1) partecipazioni in:				
...a) imprese controllate;	0	0	0	-
...b) imprese collegate;	0	0	0	-
...c) imprese controllanti;	0	0	0	-
...d) imprese sottoposte al controllo delle controllanti;	0	0	0	-
...d-bis) altre imprese;	0	0	0	-
.2) crediti:				
...a) verso imprese controllate;	0	0	0	-
...* esigibili entro l'esercizio successivo;	0	0	0	-
...b) verso imprese collegate;	0	0	0	-
...* esigibili entro l'esercizio successivo;	0	0	0	-
...c) verso controllanti;	0	0	0	-
...* esigibili entro l'esercizio successivo;	0	0	0	-
...d) verso imprese sottoposte al controllo delle controllanti.	0	0	0	-
...* esigibili entro l'esercizio successivo;	0	0	0	-
...d-bis) verso altri;	70	70	0	-
...* esigibili entro l'esercizio successivo;	0	0	0	-
.3) altri titoli;	0	0	0	-
.4) strumenti finanziari derivati attivi;	0	0	0	-
Totale	70	70	0	-
Totale immobilizzazioni (B);	10.408	13.740	-3.332 -	24,25
C) Attivo circolante:				
..I - Rimanenze:				
.1) materie prime, sussidiarie e di consumo;	0	0	0	-
.2) prodotti in corso di lavorazione e semilavorati;	0	0	0	-
.3) lavori in corso su ordinazione;	0	0	0	-

.4) prodotti finiti e merci;	0	0	0	-
.5) acconti;	0	0	0	-
Totale	0	0	0	-
	0	0		
.II - Crediti:				
.1) verso clienti;	8.000	3.750	4.250	113,33
.* esigibili oltre l'esercizio successivo;	0	0		
.2) verso imprese controllate;	0	0	0	-
.* esigibili oltre l'esercizio successivo;	0	0		
.3) verso imprese collegate;	0	0	0	-
.* esigibili oltre l'esercizio successivo;	0	0		
.4) verso controllanti;	0	0	0	-
.* esigibili oltre l'esercizio successivo;	0	0		
.5) verso imprese sottoposte al controllo delle controllanti;	0	0	0	-
.* esigibili oltre l'esercizio successivo;	0	0		
.5-bis) crediti tributari;	0	423	-423	100,00
.* esigibili oltre l'esercizio successivo;	0	0		
.5-ter) imposte anticipate;	0	0	0	-
.* esigibili oltre l'esercizio successivo;	0	0		
.5-quater) verso altri;	55.611	47.223	8.388	17,76
.* esigibili oltre l'esercizio successivo;	0	0		
Totale	63.611	51.396	12.215	23,77
III - Attività finanziarie che non costituiscono immobilizzazioni				
.1) partecipazioni in imprese controllate;	0	0	0	-
.2) partecipazioni in imprese collegate;	0	0	0	-
.3) partecipazioni in imprese controllanti;	0	0	0	-
.3-bis) partecipazioni in imprese sottoposte al controllo dell	0	0	0	-
.4) altre partecipazioni;	0	0	0	-
.5) azioni proprie;	0	0	0	-
.6) altri titoli;	0	0	0	-
Totale	0	0	0	-
IV - Disponibilità liquide:				
.1) depositi bancari e postali;	64.000	31.997	32.003	100,02
.2) assegni;	0	0	0	-
.3) denaro e valori in cassa;	1.500	124	1.376	1.109,68
Totale	65.500	32.121	33.379	103,92
Totale attivo circolante (C).	129.111	83.517	45.594	54,59
D) Ratei e risconti;	500	470	30	6,38
TOTALE ATTIVO	140.019	97.727	42.292	43,28
PASSIVO				
A) Patrimonio netto:	0	0	0	-
...I - Fondo di dotazione dell'ente.	85.000	85.000	0	-
...II - Riserva da soprapprezzo delle azioni.	0	0	0	-
...III - Riserve di rivalutazione.	0	0	0	-
...IV - Riserva legale.	0	0	0	-
...V - Riserve statutarie.	0	0	0	-
...VI - Altre riserve, distintamente indicate.	0	0	0	-
....* - riserva straordinaria;	0	0	0	-
....* - versamenti soci c/capitale;	0	0	0	-
....* - riserva di arrotondamento euro;	0	0	0	-

.VII - Riserve per operazioni di copertura dei flussi finanzia	0	0	0	-
..2) Risultati di gestione portati a nuovo.	-22.867	-28.018	5.151	18,38
..3) Risultato gestionale (positivo o negativo).	28.514	5.151	23.363	453,56
...X - Riserva negativa per azioni proprie in portafoglio.	0	0	0	-
Totale patrimonio netto (A).	90.647	62.133	28.514	45,89
B) Fondi per rischi e oneri:				
..1) per trattamento di quiescenza e obblighi simili;	0	0	0	-
..2) per imposte, anche differite;	0	0	0	-
..* imposte differite;				
..3) strumenti finanziari derivati passivi;	0	0	0	-
..4) altri.	0	0	0	-
Totale fondi (B).	0	0	0	-
C) Trattamento di fine rapporto di lavoro subordinato.	16.402	9.030	7.372	81,64
D) Debiti:				
..1) obbligazioni;	0	0	0	-
..* esigibili oltre l'esercizio successivo;	0	0		
..2) obbligazioni convertibili;	0	0	0	-
..* esigibili oltre l'esercizio successivo;	0	0		
..3) debiti verso soci per finanziamenti;	0	0	0	-
..* esigibili oltre l'esercizio successivo;	0	0		
..4) debiti verso banche;	0	0	0	-
..* esigibili oltre l'esercizio successivo;	0	0		
..5) debiti verso altri finanziatori;	0	0	0	-
..* esigibili oltre l'esercizio successivo;	0	0		
..6) acconti;	0	0	0	-
..* esigibili oltre l'esercizio successivo;	0	0		
..7) debiti verso fornitori;	3.500	2.692	808	30,01
..* esigibili oltre l'esercizio successivo;	0	0		
..8) debiti rappresentati da titoli di credito;	0	0	0	-
..* esigibili oltre l'esercizio successivo;	0	0		
..9) debiti verso imprese controllate;	0	0	0	-
..* esigibili oltre l'esercizio successivo;	0	0		
..10) debiti verso imprese collegate;	0	0	0	-
..* esigibili oltre l'esercizio successivo;	0	0		
..11) debiti verso controllanti;	0	0	0	-
..* esigibili oltre l'esercizio successivo;	0	0		
..11-bis) debiti verso imprese sottoposte al controllo delle co	0	0	0	-
..* esigibili oltre l'esercizio successivo;	0	0		
..12) debiti tributari;	2.800	1.507	1.293	85,80
..* esigibili oltre l'esercizio successivo;	0	0		
..13) debiti verso istituti di previdenza e di sic.zza sociale;	4.300	3.572	728	20,38
..* esigibili oltre l'esercizio successivo;	0	0		
..14) altri debiti;	13.870	11.370	2.500	21,99
..* esigibili oltre l'esercizio successivo;	0	0		
Totale debiti (D).	24.470	19.141	5.329	27,84
E) Ratei e risconti.	8.500	7.423	1.077	14,51
TOTALE PASSIVO	140.019	97.727	42.292	43,28

"FONDAZIONE DOPO DI NOI" - ONLUS
 Sede Sociale: Empoli, Via Cavour 43/B – presso Venerabile Arciconfraternita della Misericordia, cap 50053
 Patrimonio iniziale € 85.000,00
 Codice Fiscale: 91024720483 - Partita Iva: 05541020482
 Registro Onlus prot.18981 del 26 marzo 2009 - settore attività 01 - assistenza sociale e socio-sanitaria

BILANCIO DI PREVISIONE ANNO 2021 PROSPETTO DELLE VARIAZIONI RENDICONTO GESTIONALE (importi in euro)				
	anno corrente	anno precedente	variazioni	%
A) Valore della produzione:				
..1) ricavi delle vendite e delle prestazioni	11.192	7.984	3.208	40,18
..2) variazioni delle rimanenze di prodotti in corso di lavorazione, semilavorati e finiti;	0	0	0	-
..3) variazioni dei lavori in corso su ordinazione;	0	0	0	-
..4) incrementi di immobilizzazioni per lavori interni;	0	0	0	-
..5) altri ricavi e proventi;	299.065	172.564	126.501	73,31
* contributi in conto esercizio	0	0	0	-
totale valore della produzione (A)	310.257	180.548	129.709	71,84
B) Costi della produzione:				
..6) per materie prime, sussidiarie, di consumo e di merci;	36.000	14.674	21.326	145,33
..7) per servizi;	80.757	35.689	45.068	126,28
..8) godimento di beni di terzi;	322	322	0	-
..9) per il personale:	156.647	120.497	36.150	30,00
a) salari e stipendi;	129.058	99.275	29.783	30,00
b) oneri sociali;	20.216	15.551	4.665	30,00
c) trattamento di fine rapporto;	7.373	5.671	1.702	30,01
d) trattamento di quiescenza e simili;	0	0	0	-
e) altri costi;	0	0	0	-
..10) ammortamenti e svalutazioni:	2.815	1.493	1.322	88,55
a) ammortamento delle immobilizz. immateriali;	2.068	0	2.068	-
b) ammortamento delle immobilizz. materiali;	747	1.493	-746	-49,97
c) altre svalutazioni delle immobilizzazioni;	0	0	0	-
d) svalutazioni dei crediti dell'attivo circolante e delle disponibilità liquide;	0	0	0	-
..11) variazioni delle rim.ze di mat. prime, sussid., di consumo e merci;	0	0	0	-
..12) accantonamenti per rischi;	0	0	0	-
..13) altri accantonamenti;	0	0	0	-
..14) oneri diversi di gestione;	5.300	2.820	2.480	87,94
totale costi della produzione (B)	281.841	175.495	106.346	60,60
Differenza tra valore e costi della produzione (A-B)	28.416	5.053	23.363	462,36
C) Proventi e oneri finanziari:				
..15) proventi da partecipazioni;	0	0	0	-
* imprese controllate;	0	0	0	-
* imprese collegate;	0	0	0	-
* imprese controllanti;	0	0	0	-
* imprese sottoposte al controllo delle controllanti;	0	0	0	-
..16) altri proventi finanziari:				
a) da crediti iscritti nelle immobilizzazioni;	0	0	0	-
* imprese controllate;	0	0	0	-
* imprese collegate;	0	0	0	-
* imprese controllanti;	0	0	0	-
* imprese sottoposte al controllo delle controllanti;	0	0	0	-
b) da titoli iscritti nelle immob.ni che non cost.no parteci	0	0	0	-
c) da titoli iscr.ti nell'att. circol. non cost. partecipazioni;	0	0	0	-
d) proventi diversi dai precedenti;	98	98	0	-
* imprese controllate;	0	0	0	-
* imprese collegate;	0	0	0	-
* imprese controllanti;	0	0	0	-
* imprese sottoposte al controllo delle controllanti;	0	0	0	-
..17) interessi e altri oneri finanziari;	0	0	0	-

* imprese controllate;	0	0	0	-
* imprese collegate;	0	0	0	-
* imprese controllanti;	0	0	0	-
.17-bis) utili e perdite su cambi;	0	0	0	-
totale (15+16-17+ -17-bis)	98	98	0	-
D) Rettifiche di valore di attività finanziarie:				
.18) rivalutazioni:				
a) di partecipazioni;	0	0	0	-
b) di immob.ni finanz. non cost. partecipazioni;	0	0	0	-
c) di titoli iscritti all'attivo circ.te non cost. partecip.;	0	0	0	-
d) di strumenti finanziari derivati;	0	0	0	-
.19) svalutazioni:				
a) di partecipazioni;	0	0	0	-
b) di immob.ni finanz. non cost. partecipazioni;	0	0	0	-
c) di titoli iscritti all'attivo circ.te non cost. partecip.;	0	0	0	-
d) di strumenti finanziari derivati;	0	0	0	-
totale delle rettifiche (18-19)	0	0	0	-
Risultato prima delle imposte (A-B+-C+-D+-E)	28.514	5.151	23.363	453,56
.20) imposte sul reddito dell'esercizio;				
a) imposte correnti;	0	0	0	-
b) imposte differite;	0	0	0	-
c) imposte anticipate;	0	0	0	-
d) prov.ti (oneri) adesione consol.fisc./trasp.fisc.;	0	0	0	-
.21) Risultato gestionale (positivo o negativo);	28.514	5.151	23.363	453,56

"FONDAZIONE DOPO DI NOI" - ONLUS
ANNO 2021
MOVIMENTI DELLE IMMOBILIZZAZIONI

IMMATERIALI

.1) costi di impianto e di ampliamento;	Costo storico	Rivalutazioni	Ammortamenti	Svalutazioni
Valori iniziali	2.392	0	0	0
0 Acquisizioni		Alienaz./Costo	Alienaz./Amm.ti	Spostamenti
Movimenti dell'esercizio	0			
	Rivalutazioni	Ammortamenti	Svalutazioni	
Movimenti di fine esercizio		478		
	Totale costo	Totale amm.ti	Totale rival.ni	Netto
Valori finali	2.392	478	0	1.914
.2) costi di sviluppo;	Costo storico	Rivalutazioni	Ammortamenti	Svalutazioni
Valori iniziali	0	0	0	0
0 Acquisizioni		Alienaz./Costo	Alienaz./Amm.ti	Spostamenti
Movimenti dell'esercizio				
	Rivalutazioni	Ammortamenti	Svalutazioni	
Movimenti di fine esercizio		0		
	Totale costo	Totale amm.ti	Totale rival.ni	Netto
Valori finali	0	0	0	0
.3) dir. di brevet. ind.le e diritti di utilizz. op.re ing.ni	Costo storico	Rivalutazioni	Ammortamenti	Svalutazioni
Valori iniziali	0	0	0	0
0 Acquisizioni		Alienaz./Costo	Alienaz./Amm.ti	Spostamenti
Movimenti dell'esercizio				
	Rivalutazioni	Ammortamenti	Svalutazioni	
Movimenti di fine esercizio		0		
	Totale costo	Totale amm.ti	Totale rival.ni	Netto
Valori finali	0	0	0	0
.4) concessioni, licenze, marchi e diritti simili;	Costo storico	Rivalutazioni	Ammortamenti	Svalutazioni
Valori iniziali	0	0	0	0
0 Acquisizioni		Alienaz./Costo	Alienaz./Amm.ti	Spostamenti
Movimenti dell'esercizio				
	Rivalutazioni	Ammortamenti	Svalutazioni	
Movimenti di fine esercizio				
	Totale costo	Totale amm.ti	Totale rival.ni	Netto
Valori finali	0	0	0	0
.5) avviamento;	Costo storico	Rivalutazioni	Ammortamenti	Svalutazioni
Valori iniziali	0	0	0	0
0 Acquisizioni		Alienaz./Costo	Alienaz./Amm.ti	Spostamenti
Movimenti dell'esercizio				
	Rivalutazioni	Ammortamenti	Svalutazioni	
Movimenti di fine esercizio				
	Totale costo	Totale amm.ti	Totale rival.ni	Netto
Valori finali	0	0	0	0
.6) immobilizzazioni in corso e acconti;	Costo storico	Rivalutazioni	Ammortamenti	Svalutazioni
Valori iniziali	0	0	0	0
0 Acquisizioni		Alienaz./Costo	Alienaz./Amm.ti	Spostamenti
Movimenti dell'esercizio				
	Rivalutazioni	Ammortamenti	Svalutazioni	
Movimenti di fine esercizio				
Valori finali	0	0	0	0
.7) altre;	Costo storico	Rivalutazioni	Ammortamenti	Svalutazioni
Valori iniziali	10.531	0	0	0
0 Acquisizioni		Alienaz./Costo	Alienaz./Amm.ti	Spostamenti
Movimenti dell'esercizio				
	Rivalutazioni	Ammortamenti	Svalutazioni	
Movimenti di fine esercizio		2.107		
	Totale costo	Totale amm.ti	Totale rival.ni	Netto
Valori finali	10.531	2.107	0	8.424

MATERIALI				
.1) terreni e fabbricati;	Costo storico	Rivalutazioni	Ammortamenti	Svalutazioni
Valori iniziali	0	0	0	0
	0 Acquisizioni	Alienaz./Costo	Alienaz./Amm.ti	Spostamenti
Movimenti dell'esercizio				
	Rivalutazioni	Ammortamenti	Svalutazioni	
Movimenti di fine esercizio				
	Totale costo	Totale amm.ti	Totale rival.ni	Netto
Valori finali	0	0	0	0
.2) impianti e macchinario;	Costo storico	Rivalutazioni	Ammortamenti	Svalutazioni
Valori iniziali	0	0	0	0
	0 Acquisizioni	Alienaz./Costo	Alienaz./Amm.ti	Spostamenti
Movimenti dell'esercizio				
	Rivalutazioni	Ammortamenti	Svalutazioni	
Movimenti di fine esercizio		0		
	Totale costo	Totale amm.ti	Totale rival.ni	Netto
Valori finali	0	0	0	0
.3) attrezzature industriali e commerciali;	Costo storico	Rivalutazioni	Ammortamenti	Svalutazioni
Valori iniziali	0	0	0	0
	0 Acquisizioni	Alienaz./Costo	Alienaz./Amm.ti	Spostamenti
Movimenti dell'esercizio				
	Rivalutazioni	Ammortamenti	Svalutazioni	
Movimenti di fine esercizio				
	Totale costo	Totale amm.ti	Totale rival.ni	Netto
Valori finali	0	0	0	0
.4) altri beni;	Costo storico	Rivalutazioni	Ammortamenti	Svalutazioni
Valori iniziali	5.973	0	5.226	0
	0 Acquisizioni	Alienaz./Costo	Alienaz./Amm.ti	Spostamenti
Movimenti dell'esercizio	0	0	0	
	Rivalutazioni	Ammortamenti	Svalutazioni	
Movimenti di fine esercizio		747		
	Totale costo	Totale amm.ti	Totale rival.ni	Netto
Valori finali	5.973	5.973	0	0
.5) immobilizzazioni in corso e acconti;	Costo storico	Rivalutazioni	Ammortamenti	Svalutazioni
Valori iniziali	0	0	0	0
	0 Acquisizioni	Alienaz./Costo	Alienaz./Amm.ti	Spostamenti
Movimenti dell'esercizio				
	Rivalutazioni	Ammortamenti	Svalutazioni	
Movimenti di fine esercizio				
	Totale costo	Totale amm.ti	Totale rival.ni	Netto
Valori finali	0	0	0	0
FINANZIARIE				
.1) partecipazioni in:	Costo storico	Rivalutazioni	Ammortamenti	Svalutazioni
Valori iniziali	0	0	0	0
	0 Acquisizioni	Alienaz./Costo	Alienaz./Amm.ti	Spostamenti
Movimenti dell'esercizio				
	Rivalutazioni	Ammortamenti	Svalutazioni	
Movimenti di fine esercizio				
	Totale costo	Totale amm.ti	Totale rival.ni	Netto
Valori finali	0	0	0	0
.2) crediti:	Costo storico	Rivalutazioni	Ammortamenti	Svalutazioni
Valori iniziali	70	0	0	0
	0 Acquisizioni	Alienaz./Costo	Alienaz./Amm.ti	Spostamenti
Movimenti di fine esercizio	0			
	Rivalutazioni	Ammortamenti	Svalutazioni	
Movimenti di fine esercizio				

	Totale costo	Totale amm.ti	Totale rival.ni	Netto
Valori finali	70	0	0	70
.3) altri titoli;				
	Costo storico	Rivalutazioni	Ammortamenti	Svalutazioni
Valori iniziali	0	0	0	0
	0 Acquisizioni	Alienaz./Costo	Alienaz./Amm.ti	Spostamenti
Movimenti dell'esercizio				
	Rivalutazioni	Ammortamenti	Svalutazioni	
Movimenti di fine esercizio				
Valori finali	Totale costo	Totale amm.ti	Totale rival.ni	Netto
Valori finali	0	0	0	0
.4) strumenti finanziari derivati attivi;				
	Costo storico	Rivalutazioni	Ammortamenti	Svalutazioni
Valori iniziali	0	0	0	0
	0 Acquisizioni	Alienaz./Costo	Alienaz./Amm.ti	Spostamenti
Movimenti dell'esercizio				
	Rivalutazioni	Ammortamenti	Svalutazioni	
Movimenti di fine esercizio				
Valori finali	Totale costo	Totale amm.ti	Totale rival.ni	Netto
Valori finali	0	0	0	0

"FONDAZIONE DOPO DI NOI" - ONLUS
 Sede Sociale: Empoli, Via Cavour 43/B – presso Venerabile Arciconfraternita della Misericordia, cap 50053
 Patrimonio iniziale € 85.000,00
 Codice Fiscale: 91024720483 - Partita Iva: 05541020482
 Registro Onlus prot.18981 del 26 marzo 2009 - settore attività 01 - assistenza sociale e socio-sanitaria

BILANCIO DI PREVISIONE
 ANNO 2021
 (importi in euro)
 PROSPETTO DELLE VARIAZIONI NELLE POSTE DEL PATRIMONIO NETTO
 (movimenti dell'esercizio)

VOCI	Consistenza iniziale	Aumenti di Capitale	Aumenti di Capitale gratuiti	Conversione di Obbligaz.-Debiti	Riduzioni di Capitale	Pagamento Dividendi	Altre destinazioni dell'Utile	Altre Variazioni	Utile (Perdita) d'esercizio	Consistenza finale
...I - Fondo di dotazione dell'ente.	85.000									85.000
0	0									0
...II - Patrimonio vincolato.	0									0
0	0									0
...III - Patrimonio libero.	0									0
0	0									0
0	0									0
0	0									0
0	0									0
0	0									0
...1) Riserve libere	0									0
....* - riserva straordinaria;	0									0
....* - versamenti soci c/capitale;	0									0
....* - riserva di arrotondamento euro;	0							-1		-1
0	0									0
0	0									0
0	0									0
..2) Risultati di gestione portati a nuovo.	-28.018							121		-27.897
0	0									0
...3) Risultato gestionale (positivo o negativo).	5.151							-121	28.514	33.544
0	0									0
0	0									0
0	0									0
Totale patrimonio netto (A).	62.133	0	0	0	0	0	0	-1	28.514	90.646
0	0									0

NOTE:

"FONDAZIONE DOPO DI NOI" - ONLUS
 Sede Sociale: Empoli, Via Cavour 43/B – presso Venerabile Arciconfraternita della Misericordia, cap 50053
 Patrimonio iniziale € 85.000,00
 Codice Fiscale: 91024720483 - Partita Iva: 05541020482
 Registro Onlus prot.18981 del 26 marzo 2009 - settore attività 01 - assistenza sociale e socio-sanitaria

BILANCIO DI PREVISIONE
 ANNO 2021
 (importi in euro)
 PROSPETTO DELLE VARIAZIONI NELLE POSTE DEL PATRIMONIO NETTO
 (classificazione analitica)

Natura/descrizione	Importo	Possibilità di utilizzazione	Quota disponibile	Riepilogo delle utilizzazioni effettuate nei tre esercizi precedenti			
				aumento cap.le	copert. perdite	distrib.ne soci	altre ragioni
...I - Fondo di dotazione dell'ente.	85.000						
Riserve di capitale:							
..II - Patrimonio vincolato.	0						
.III - Patrimonio libero.	0						
..1) Riserve libere							
....* - versamenti soci c/capitale;	0						
....* - riserva di arrotondamento euro;	0						
Riserve di utili:							
	0	0					
	0	0					
..1) Riserve libere							
....* - riserva straordinaria;	0						
..2) Risultati di gestione portati a nuovo.	-22.867						
Totale riserve	-22.867		0				
Quota non distribuibile	-22.867						
Residua quota distribuibile	0						
..3) Risultato gestionale (positivo o negativo).	28.514						

<p>Legenda (possibilità di utilizzazione) A: per aumento di capitale B: per copertura perdite C: per distribuzione ai soci</p>
--

NOTE:

"FONDAZIONE DOPO DI NOI" - ONLUS
 Sede Sociale: Empoli, Via Cavour 43/B – presso Venerabile Arciconfraternita della Misericordia, cap 50053
 Patrimonio iniziale € 85.000,00
 Codice Fiscale: 91024720483 - Partita Iva: 05541020482
 Registro Onlus prot.18981 del 26 marzo 2009 - settore attività 01 - assistenza sociale e socio-sanitaria
 Registro regionale delle Persone Giuridiche Private n. 666 - iscrizione del 4 giugno 2009
BILANCIO DI PREVISIONE
ANNO 2021
 (importi in euro)
STATO PATRIMONIALE

	parziali	es. corrente	parziali	es. precedente	parziali	2° es. prec.te	parziali	3° es. prec.te	parziali	4° es. prec.te
ATTIVO										
A) Crediti verso soci per versamenti ancora dovuti.		0		0		0		0		0
* crediti già richiamati	0		0		0		0		0	
B) Immobilizzazioni:										
..I - Immobilizzazioni immateriali:	di cui per amm.ti:	netto:	di cui per amm.ti:	netto:	di cui per amm.ti:	netto:	di cui per amm.ti:	netto:	di cui per amm.ti:	netto:
.1) costi di impianto e di ampliamento;	478	1.914	0	2.392	0	2.392	0	0	0	0
.2) costi di sviluppo;	0	0	0	0	0	0	0	0	0	0
.3) dir. di brevet. ind.le e diritti di utilizz. op.re ing.no;	0	0	0	0	0	0	0	0	0	0
.4) concessioni, licenze, marchi e diritti simili;	0	0	0	0	0	0	0	0	0	0
.5) avviamento;	0	0	0	0	0	0	0	0	0	0
.6) immobilizzazioni in corso e acconti;		0		0		0		0		0
.7) altre;	0	8.424	0	10.531	0	3.161	0	0	0	0
Totale		10.338		12.923		5.553		0		0
..II - Immobilizzazioni materiali:	di cui per amm.ti:	netto:	di cui per amm.ti:	netto:	di cui per amm.ti:	netto:	di cui per amm.ti:	netto:	di cui per amm.ti:	netto:
.1) terreni e fabbricati;	0	0	0	0	0	0	0	0	0	0
.2) impianti e macchinario;	0	0	0	0	0	0	0	0	0	0
.3) attrezzature industriali e commerciali;	0	0	0	0	0	0	0	0	0	0
.4) altri beni;	5.973	0	5.226	747	3.733	2.240	2.240	3.733	747	5.226
.5) immobilizzazioni in corso e acconti;		0		0		0		0		0
Totale		0		747		2.240		3.733		5.226
III - Immobilizzazioni finanziarie										
.1) partecipazioni in:										
...a) imprese controllate;		0		0		0		0		0
...b) imprese collegate;		0		0		0		0		0
...c) imprese controllanti;		0		0		0		0		0
...d) imprese sottoposte al controllo delle controllanti;		0		0		0		0		0
...d-bis) altre imprese;		0		0		0		0		0
.2) crediti:										
...a) verso imprese controllate;		0		0		0		0		0
...* esigibili entro l'esercizio successivo;	0		0		0		0		0	
...b) verso imprese collegate;		0		0		0		0		0
...* esigibili entro l'esercizio successivo;	0		0		0		0		0	
...c) verso controllanti;		0		0		0		0		0
...* esigibili entro l'esercizio successivo;	0		0		0		0		0	
...d) verso imprese sottoposte al controllo delle controllanti;		0		0		0		0		0
...* esigibili entro l'esercizio successivo;	0		0		0		0		0	

...d-bis) verso altri;		70		70		70		32		32
...* esigibili entro l'esercizio successivo;	0		0		0		0		0	
.3) altri titoli;		0		0		0		0		0
.4) strumenti finanziari derivati attivi;		0		0		0		0		0
Totale		70		70		70		32		32
Totale immobilizzazioni (B);		10.408		13.740		7.863		3.765		5.258
C) Attivo circolante:										
..I - Rimanenze:										
.1) materie prime, sussidiarie e di consumo;		0		0		0		0		0
.2) prodotti in corso di lavorazione e semilavorati;		0		0		0		0		0
.3) lavori in corso su ordinazione;		0		0		0		0		0
.4) prodotti finiti e merci;		0		0		0		0		0
.5) acconti;		0		0		0		0		0
Totale		0		0		0		0		0
..II - Crediti:										
.1) verso clienti;		8.000		3.750		6.709		1.490		1.610
.* esigibili oltre l'esercizio successivo;	0		0		0		0		0	
.2) verso imprese controllate;		0		0		0		0		0
.* esigibili oltre l'esercizio successivo;	0		0		0		0		0	
.3) verso imprese collegate;		0		0		0		0		0
.* esigibili oltre l'esercizio successivo;	0		0		0		0		0	
.4) verso controllanti;		0		0		0		0		0
.* esigibili oltre l'esercizio successivo;	0		0		0		0		0	
.5) verso imprese sottoposte al controllo delle controllanti;		0		0		0		0		0
.* esigibili oltre l'esercizio successivo;	0		0		0		0		0	
.5-bis) crediti tributari;		0		423		0		0		1
.* esigibili oltre l'esercizio successivo;	0		0		0		0		0	
.5-ter) imposte anticipate;		0		0		0		0		0
.* esigibili oltre l'esercizio successivo;	0		0		0		0		0	
.5-quater) verso altri;		55.611		47.223		15.715		69.190		27.671
.* esigibili oltre l'esercizio successivo;	0		0		0		0		0	
Totale		63.611		51.396		22.424		70.680		29.282
III - Attività finanziarie che non costituiscono immobilizzazioni										
.1) partecipazioni in imprese controllate;		0		0		0		0		0
.2) partecipazioni in imprese collegate;		0		0		0		0		0
.3) partecipazioni in imprese controllanti;		0		0		0		0		0
.3-bis) partecipazioni in imprese sottoposte al controllo delle controllanti;		0		0		0		0		0
.4) altre partecipazioni;		0		0		0		0		0
.5) strumenti finanziari derivati attivi;		0		0		0		0		0
.6) altri titoli;		0		0		0		0		0
Totale		0		0		0		0		0
IV - Disponibilità liquide:										
.1) depositi bancari e postali;		64.000		31.997		99.900		76.056		97.981
.2) assegni;		0		0		0		0		0
.3) denaro e valori in cassa;		1.500		124		639		153		70
Totale		65.500		32.121		100.539		76.209		98.051
Totale attivo circolante (C).		129.111		83.517		122.963		146.889		127.333

D) Ratei e risconti;	500	470	70	0	0
TOTALE ATTIVO	140.019	97.727	130.896	150.654	132.591
PASSIVO					
A) Patrimonio netto:					
...I - Fondo di dotazione dell'ente.	85.000	85.000	85.000	85.000	85.000
..II - Patrimonio vincolato.	0	0	0	0	0
.1) riserve statutarie;					
.2) fondi vincolati per decisione degli organi istituzionali;					
.3) fondi vincolati destinati da terzi;					
totale Patrimonio vincolato					
..III - Patrimonio libero.	0	0	0	0	0
	0	0	0	0	0
	0	0	0	0	0
..1) Riserve libere	0	0	1	0	-1
....* - riserva straordinaria;	0	0	0	0	0
....* - versamenti soci c/capitale;	0	0	0	0	0
....* - riserva di arrotondamento euro;	0	0	1	0	-1
..2) Risultati di gestione portati a nuovo.	-22.867	-28.018	-28.139	-6.187	-6.187
..3) Risultato gestionale (positivo o negativo).	0	28.514	0	5.151	0
	0	0	0	121	0
	0	0	0	-21.952	0
	0	0	0	0	0
Totale patrimonio netto (A).	90.647	62.133	56.983	56.861	78.812
B) Fondi per rischi e oneri:					
..1) per trattamento di quiescenza e obblighi simili;	0	0	0	0	0
..2) per imposte, anche differite;	0	0	0	0	0
..* imposte differite;	0	0	0	0	0
..3) strumenti finanziari derivati passivi;	0	0	0	0	0
..4) altri.	0	0	0	0	0
Totale fondi (B).	0	0	0	0	0
C) Trattamento di fine rapporto di lavoro subordinato.	16.402	9.030	6.405	8.478	4.844
D) Debiti:					
..1) obbligazioni;	0	0	0	0	0
..* esigibili oltre l'esercizio successivo;	0	0	0	0	0
..2) obbligazioni convertibili;	0	0	0	0	0
..* esigibili oltre l'esercizio successivo;	0	0	0	0	0

..3) debiti verso soci per finanziamenti;		0	0	0	0	0	0	0	0
..* esigibili oltre l'esercizio successivo;	0		0	0	0	0	0	0	0
..4) debiti verso banche;		0	0	0	0	0	0	0	0
..* esigibili oltre l'esercizio successivo;	0		0	0	0	0	0	0	0
..5) debiti verso altri finanziatori;		0	0	0	0	0	0	0	0
..* esigibili oltre l'esercizio successivo;	0		0	0	0	0	0	0	0
..6) acconti;		0	0	0	30.000	0	60.000	0	0
..* esigibili oltre l'esercizio successivo;	0		0	0	0	0	0	0	0
..7) debiti verso fornitori;		3.500	2.692	0	9.976	0	3.780	0	8.941
..* esigibili oltre l'esercizio successivo;	0		0	0	0	0	0	0	0
..8) debiti rappresentati da titoli di credito;		0	0	0	0	0	0	0	0
..* esigibili oltre l'esercizio successivo;	0		0	0	0	0	0	0	0
..9) debiti verso imprese controllate;		0	0	0	0	0	0	0	0
..* esigibili oltre l'esercizio successivo;	0		0	0	0	0	0	0	0
..10) debiti verso imprese collegate;		0	0	0	0	0	0	0	0
..* esigibili oltre l'esercizio successivo;	0		0	0	0	0	0	0	0
..11) debiti verso controllanti;		0	0	0	0	0	0	0	0
..* esigibili oltre l'esercizio successivo;	0		0	0	0	0	0	0	0
..11-bis) debiti verso imprese sottoposte al controllo delle controllanti;		0	0	0	0	0	0	0	0
..* esigibili oltre l'esercizio successivo;	0		0	0	0	0	0	0	0
..12) debiti tributari;		2.800	1.507	0	2.834	0	1.263	0	1.268
..* esigibili oltre l'esercizio successivo;	0		0	0	0	0	0	0	0
..13) debiti verso istituti di previdenza e di sic.zza sociale;		4.300	3.572	0	6.174	0	3.409	0	2.163
..* esigibili oltre l'esercizio successivo;	0		0	0	0	0	0	0	0
..14) altri debiti;		13.870	11.370	0	13.604	0	16.863	0	25.252
..* esigibili oltre l'esercizio successivo;	0		0	0	0	0	0	0	0
Totale debiti (D).		24.470	19.141	0	62.588	0	85.315	0	37.624
E) Ratei e risconti.		8.500	7.423	0	4.920	0	0	0	11.311
TOTALE PASSIVO		140.019	97.727	0	130.896	0	150.654	0	132.591

"FONDAZIONE DOPO DI NOI" - ONLUS
 Sede Sociale: Empoli, Via Cavour 43/B – presso Venerabile Arciconfraternita della Misericordia, cap 50053
 Patrimonio iniziale € 85.000,00
 Codice Fiscale: 91024720483 - Partita Iva: 05541020482
 Registro Onlus prot.18981 del 26 marzo 2009 - settore attività 01 - assistenza sociale e socio-sanitaria
 Registro regionale delle Persone Giuridiche Private n. 666 - iscrizione del 4 giugno 2009

BILANCIO DI PREVISIONE
 ANNO 2021
 (importi in euro)
 RENDICONTO GESTIONALE

	parziali	es. corrente	parziali	es. precedente	parziali	2° es. prec.te	parziali	3° es. prec.te	parziali	4° es. prec.te
A) Valore della produzione:										
..1) ricavi delle vendite e delle prestazioni		11.192		7.984		18.629		14.400		13.800
..2) variazioni delle rimanenze di prodotti in corso di lavorazione, semilavorati e finiti;		0		0		0		0		0
..3) variazioni dei lavori in corso su ordinazione;		0		0		0		0		0
..4) incrementi di immobilizzazioni per lavori interni;		0		0		0		0		0
..5) altri ricavi e proventi;		299.065		172.564		133.720		100.471		123.475
* contributi in conto esercizio	287.065		155.696		132.273		73.364		112.335	
totale valore della produzione (A)		310.257		180.548		152.349		114.871		137.275
B) Costi della produzione:										
..6) per materie prime, sussidiarie, di consumo e di merci;		36.000		14.674		9.473		8.277		14.251
..7) per servizi;		80.757		35.689		33.492		19.551		34.886
..8) godimento di beni di terzi;		322		322		0		0		1.245
..9) per il personale:		156.647		120.497		106.424		105.659		84.947
a) salari e stipendi;	129.058		99.275		82.930		89.134		73.010	
b) oneri sociali;	20.216		15.551		18.504		10.998		6.967	
c) trattamento di fine rapporto;	7.373		5.671		4.990		5.527		4.970	
d) trattamento di quiescenza e simili;	0		0		0		0		0	
e) altri costi;	0		0		0		0		0	
..10) ammortamenti e svalutazioni:		2.815		1.493		1.493		1.493		747
a) ammortamento delle immobilizz. immateriali;	2.068		0		0		0		0	
b) ammortamento delle immobilizz. materiali;	747		1.493		1.493		1.493		747	
c) altre svalutazioni delle immobilizzazioni;	0		0		0		0		0	
d) svalutazioni dei crediti dell'attivo circolante e delle disponibilità liquide;	0		0		0		0		0	
..11) variazioni delle rim.ze di mat. prime, sussid., di consumo e merci;		0		0		0		0		0
..12) accantonamenti per rischi;		0		0		0		0		0
..13) altri accantonamenti;		0		0		0		0		0
..14) oneri diversi di gestione;		5.300		2.820		1.478		2.046		1.242
totale costi della produzione (B)		281.841		175.495		152.360		137.026		137.318

Differenza tra valore e costi della produzione (A-B)	28.416	5.053	-11	-22.155	-43
C) Proventi e oneri finanziari:					
.15) proventi da partecipazioni;	0	0	0	0	0
* imprese controllate;	0	0	0	0	0
* imprese collegate;	0	0	0	0	0
* imprese controllanti;	0	0	0	0	0
* imprese sottoposte al controllo delle controllanti;	0	0	0	0	0
.16) altri proventi finanziari:					
a) da crediti iscritti nelle immobilizzazioni;	0	0	0	0	0
* imprese controllate;	0	0	0	0	0
* imprese collegate;	0	0	0	0	0
* imprese controllanti;	0	0	0	0	0
* imprese sottoposte al controllo delle controllanti;	0	0	0	0	0
b) da titoli iscritti nelle immob.ni che non cost.no partecipazioni	0	0	0	0	0
c) da titoli iscr.ti nell'att. circol. non cost. partecipazioni;	0	0	0	0	0
d) proventi diversi dai precedenti;	98	98	151	237	51
* imprese controllate;	0	0	0	0	0
* imprese collegate;	0	0	0	0	0
* imprese controllanti;	0	0	0	0	0
* imprese sottoposte al controllo delle controllanti;	0	0	0	0	0
.17) interessi e altri oneri finanziari;	0	0	0	13	8
* imprese controllate;	0	0	0	0	0
* imprese collegate;	0	0	0	0	0
* imprese controllanti;	0	0	0	0	0
* imprese sottoposte al controllo delle controllanti;	0	0	0	0	0
.17-bis) utili e perdite su cambi;	0	0	0	0	0
totale (15+16-17+ -17-bis)	98	98	151	224	43
D) Rettifiche di valore di attività finanziarie:					
.18) rivalutazioni:					
a) di partecipazioni;	0	0	0	0	0
b) di immob.ni finanz. non cost. partecipazioni;	0	0	0	0	0
c) di titoli iscritti all'attivo circ.te non cost. partecip.;	0	0	0	0	0
d) di strumenti finanziari derivati;	0	0	0	0	0
.19) svalutazioni:					
a) di partecipazioni;	0	0	0	0	0
b) di immob.ni finanz. non cost. partecipazioni;	0	0	0	0	0
c) di titoli iscritti all'attivo circ.te non cost. partecip.;	0	0	0	0	0
d) di strumenti finanziari derivati;	0	0	0	0	0
totale delle rettifiche (18-19)	0	0	0	0	0
Risultato prima delle imposte (A-B+-C+-D+-E)	28.514	5.151	140	-21.931	0
.20) imposte sul reddito dell'esercizio;	0	0	19	21	0
a) imposte correnti;	0	0	19	21	0
b) imposte differite;	0	0	0	0	0
c) imposte anticipate;	0	0	0	0	0
d) prov.ti (oneri) adesione consol.fisc./trasp.fisc.;	0	0	0	0	0
.21) Risultato gestionale (positivo o negativo);	28.514	5.151	121	-21.952	0

"FONDAZIONE DOPO DI NOI" - ONLUS
 Sede Sociale: Empoli, Via Cavour 43/B – presso Venerabile Arciconfraternita della Misericordia, cap 50053
 Patrimonio iniziale € 85.000,00
 Codice Fiscale: 91024720483 - Partita Iva: 05541020482
 Registro Onlus prot.18981 del 26 marzo 2009 - settore attività 01 - assistenza sociale e socio-sanitaria

BILANCIO DI PREVISIONE
 ANNO 2021

BILANCIO D'ESERCIZIO - SINTETICO

	es. corrente	es. precedente	2° es. prec.te	3° es. prec.te	4° es. prec.te					
STATO PATRIMONIALE										
ATTIVO										
A - IMMOBILIZZAZIONI	10.408	13.740	7.863	3.765	5.258					
B - ATTIVO CIRCOLANTE	129.611	83.987	123.033	146.889	127.333					
* Rimanenze	0	0	0	0	0					
* Crediti, attività finanz., ratei e risconti	64.111	51.866	22.494	70.680	29.282					
* Disponibilità liquide	65.500	32.121	100.539	76.209	98.051					
TOTALE ATTIVO	140.019	97.727	130.896	150.654	132.591					
PASSIVO										
A - PATRIMONIO NETTO	90.647	62.133	56.983	56.861	78.812					
* Capitale, Riserve, Utili/Perdite a nuovo	62.133	56.982	56.862	78.813	78.812					
* Utile (Perdita) dell'esercizio	28.514	5.151	121	-21.952	0					
B - DEBITI	49.372	35.594	73.913	93.793	53.779					
B1 - A MEDIO/LUNGO	16.402	9.030	6.405	8.478	4.844					
* Trattamento di fine rapporto	16.402	9.030	6.405	8.478	4.844					
* Debiti oltre eserc. successivo	0	0	0	0	0					
* Fondi per rischi ed oneri	0	0	0	0	0					
B2 - A BREVE	32.970	26.564	67.508	85.315	48.935					
* Debiti, ratei e risconti	32.970	26.564	67.508	85.315	48.935					
TOTALE PASSIVO	140.019	97.727	130.896	150.654	132.591					
CONTO ECONOMICO										
A - VALORE DELLA PRODUZIONE	310.257	100,00%	180.548	100,00%	152.349	100,00%	114.871	100,00%	137.275	100,00%
B - COSTI DELLA PRODUZIONE	281.841	90,84%	175.495	97,20%	152.360	100,01%	137.026	119,29%	137.318	100,03%
C - RISULTATO OPERATIVO LORDO	28.416	9,16%	5.053	2,80%	-11	-0,01%	-22.155	-19,29%	-43	-0,03%
D - PROVENTI E ONERI FINANZIARI	98	0,03%	98	0,05%	151	0,10%	224	0,20%	43	0,03%
E - RETTIFICHE DI VALORE DI ATTIVITA' FIN.	0	0,00%	0	0,00%	0	0,00%	0	0,00%	0	0,00%
F - RISULTATO PRIMA DELLE IMPOSTE	28.514	9,19%	5.151	2,85%	140	0,09%	-21.931	-19,09%	0	0,00%
G - IMPOSTE SUL REDDITO DELL'ESERCIZIO	0	0,00%	0	0,00%	19	0,01%	21	0,02%	0	0,00%
H - UTILE (PERDITA) DELL'ESERCIZIO	28.514	9,19%	5.151	2,85%	121	0,08%	-21.952	-19,11%	0	0,00%

"FONDAZIONE DOPO DI NOI" - ONLUS

ANNO 2021

ANALISI DI BILANCIO PER INDICI

ANALISI DELLA STRUTTURA PATRIMONIALE	es. corrente	es. precedente	2° es. prec.te	3° es. prec.te	4° es. prec.te	Media
A - Composizione degli impieghi						
* Immobilizzazioni/Totale Attivo	7,43%	14,06%	6,01%	2,50%	3,97%	6,79%
* Attivo circolante/Totale Attivo	92,57%	85,94%	93,99%	97,50%	96,03%	93,21%

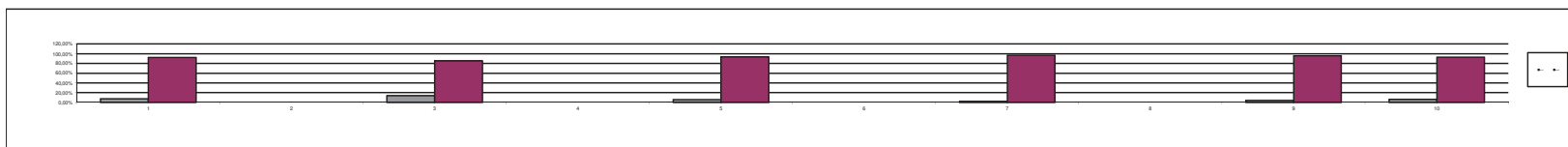

B - Composizione delle fonti						Media
* Debiti a breve/Totale Passivo	23,55%	27,18%	51,57%	56,63%	36,91%	39,17%
* Debiti a medio lungo/Totale Passivo	11,71%	9,24%	4,89%	5,63%	3,65%	7,03%
* Patrimonio Netto/Totale Passivo	64,74%	63,58%	43,53%	37,74%	59,44%	53,81%

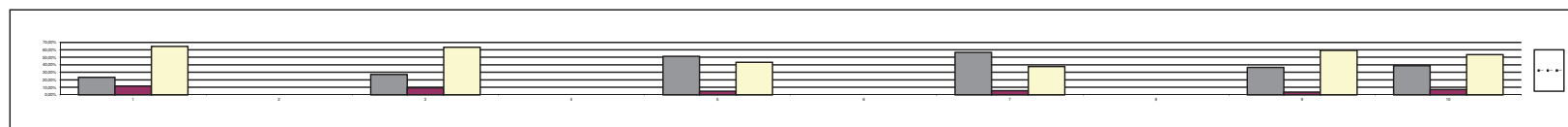

32

ANALISI DELLA SITUAZIONE FINANZIARIA

A - Indice di copertura delle immobilizzazioni						Media
* Autocopertura (Patr. Netto/Immobilizz.)	870,94%	452,21%	724,70%	1510,25%	1498,90%	1011,40%
* Globale (Patr. Netto+Deb.medio-lungo/Immob.)	1028,53%	517,93%	806,16%	1735,43%	1591,02%	1135,81%

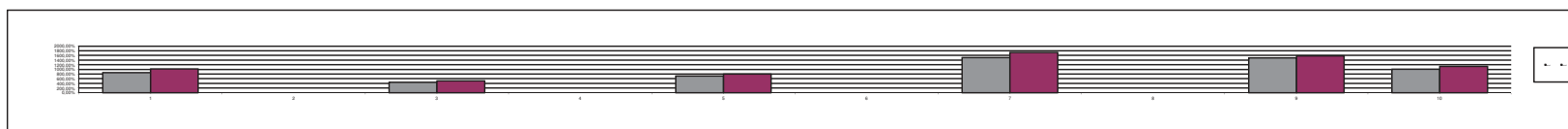

B - Indice di Indebitamento (Attivo/Patr. Netto) (Leverage)						Media
	1,54	1,57	2,30	2,65	1,68	1,95

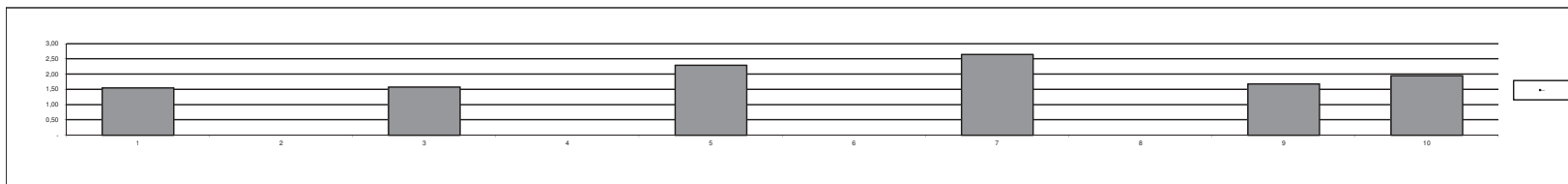

	es. corrente	es. precedente	2° es. prec.te	3° es. prec.te	4° es. prec.te	Media
C - Indici di liquidità						
* Corrente (Attivo Circ./Debiti a Breve)	393,12%	316,17%	182,25%	172,17%	260,21%	264,78%
* Immediata (Crediti+Disp. Liquide/Deb. a Breve)	393,12%	316,17%	182,25%	172,17%	260,21%	264,78%
* Secco (Dispon. Liquide/Debiti a Breve)	198,67%	120,92%	148,93%	89,33%	200,37%	151,64%

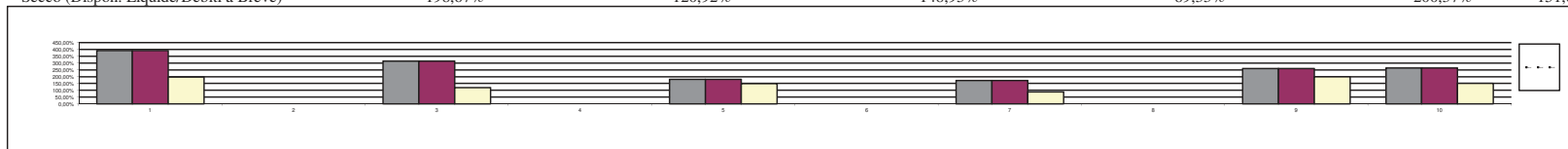

D - Indice di rotazione degli impieghi (Valore della Prod./Attivo)	Media
2,216	1,405
1,847	
1,164	
0,762	
1,035	

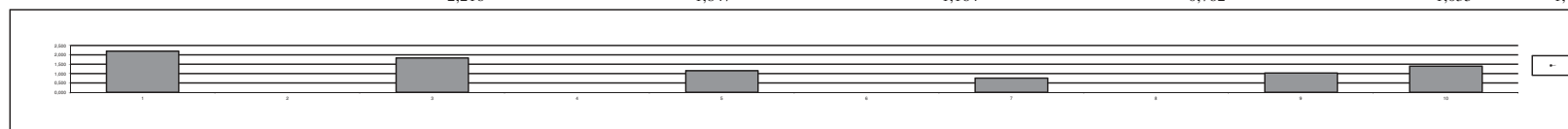

E - Margine di struttura	Media
* Marg. Primario di struttura (Patr. netto - Imm.)	60.880
* Marg. Second. di strutt. (PN+Deb. M/L - Imm.)	69.912
80.239	
48.393	
49.120	
53.096	
73.554	
96.641	
57.423	
55.525	
61.574	
78.398	

33

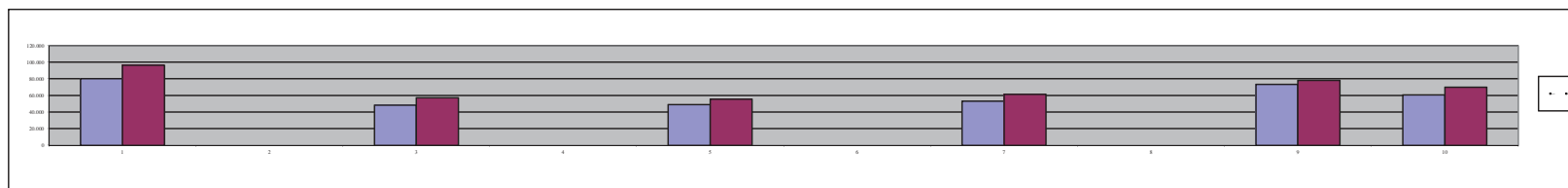

F - Capitale circolante netto	Media
* Attivo circolante - Debiti a breve	69.912
96.641	
57.423	
55.525	
61.574	
78.398	

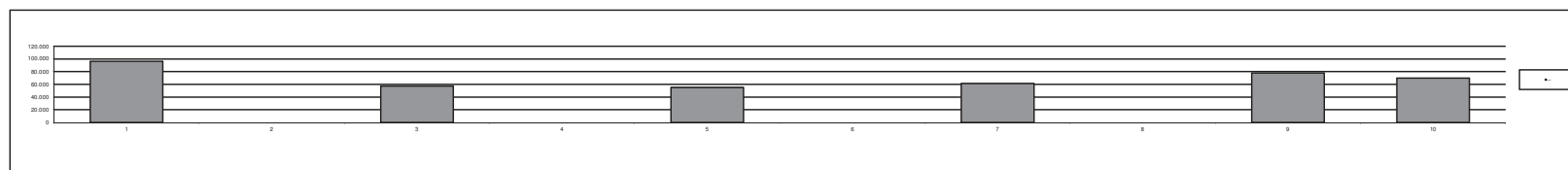

G - Margine di Tesoreria	Media
* Crediti + Disponibilità liquide - Debiti a breve	69.912
96.641	
57.423	
55.525	
61.574	
78.398	

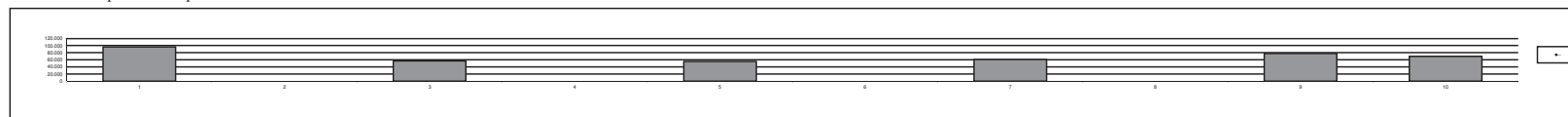

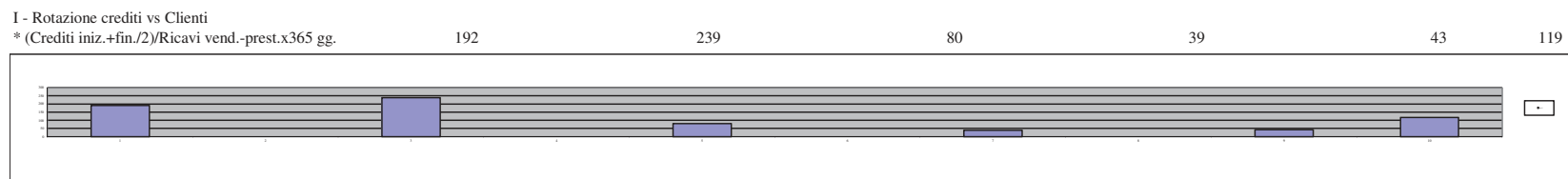
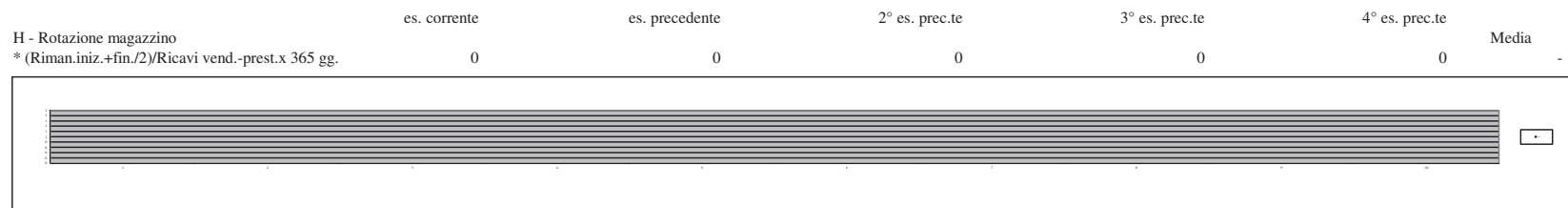

ANALISI DELLA SITUAZIONE ECONOMICA

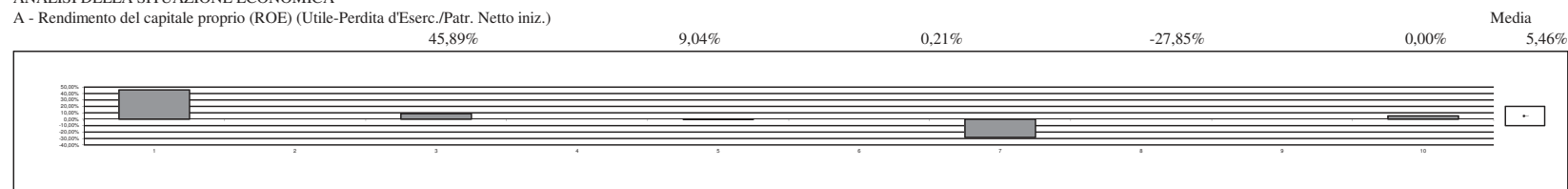

34

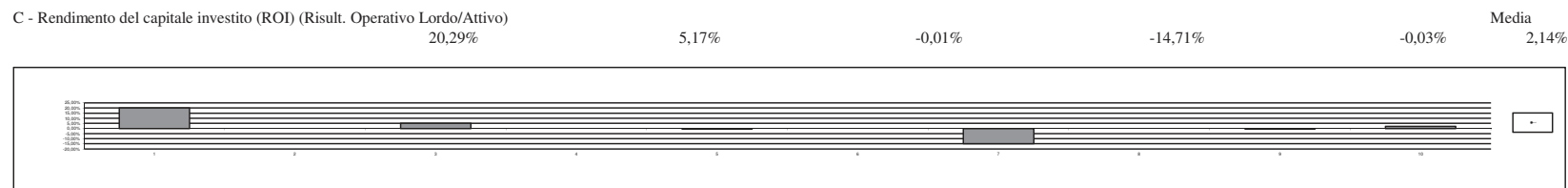
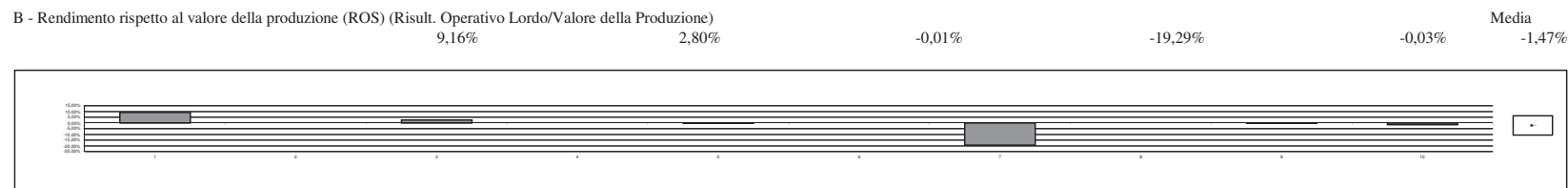

	es. corrente	es. precedente	2° es. prec.te	3° es. prec.te	4° es. prec.te	Media
D - Incidenza della gestione non caratteristica sul risultato operativo lordo						
Risultato Operativo Lordo	100	100	100	100	100	100
* Finanziaria (Gest. Finanz./Risult. Oper. Lordo)	0,34%	1,94%	-1372,73%	-1,01%	-100,00%	-294,29%
* Imposte sul reddito (Imp. Redd./Ris.Oper.Lordo)	0,00%	0,00%	172,73%	0,09%	0,00%	34,56%
* Totale (Gest. Fin-Fisc/Ris. Oper. Lordo)	0,34%	1,94%	-1200,00%	-0,92%	-100,00%	-259,73%
* Utile/Perdita eserc. (% su Risult. Oper. Lordo)	100,34%	101,94%	-1100,00%	99,08%	0,00%	-159,73%

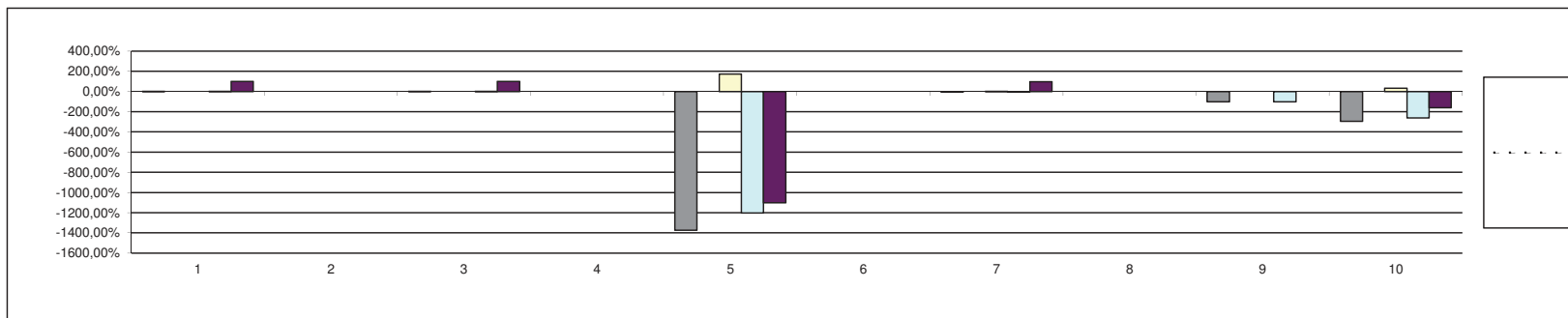

	es. corrente	es. precedente	2° es. prec.te	3° es. prec.te	4° es. prec.te	Media
E - Pressione Tributaria (Imposte sul Reddito/Risultato prima delle Imposte)						
	0,00%	0,00%	13,57%	-0,10%	#DIV/0!	#DIV/0!

35

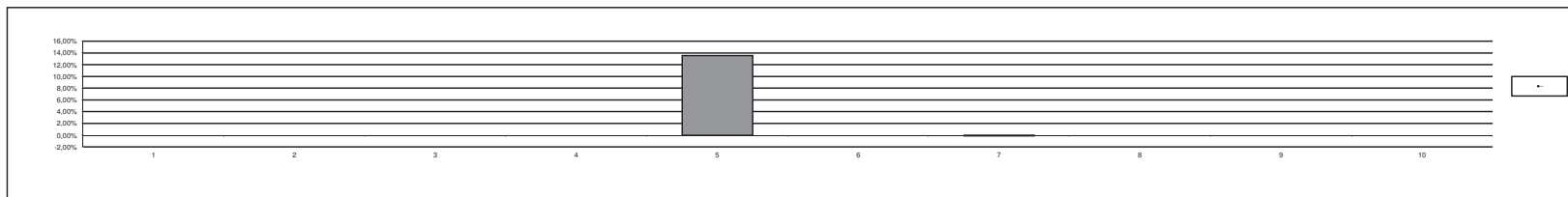

	es. corrente	es. precedente	2° es. prec.te	3° es. prec.te	4° es. prec.te	Media
F - Onerosità dei debiti (ROD) (Oneri finanziari/Debiti)						
	0,00%	0,00%	0,00%	0,02%	0,02%	0,01%

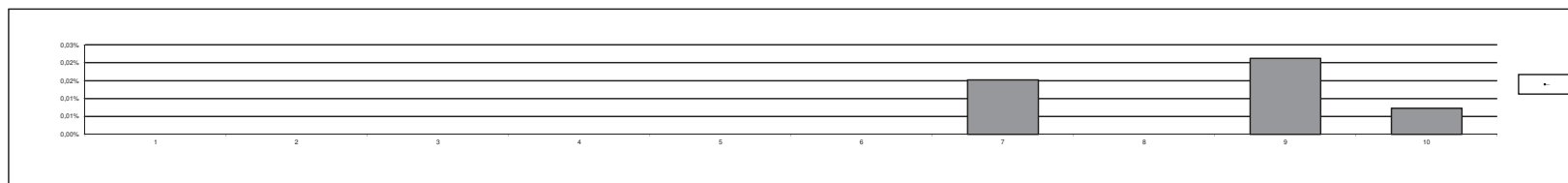

	es. corrente	es. precedente	2° es. prec.te	3° es. prec.te	4° es. prec.te	Media
G - Incidenza degli Oneri finanziari (Oneri finanziari/Ricavi vendite-prestazioni)	0,00%	0,00%	0,00%	0,09%	0,06%	0,03%

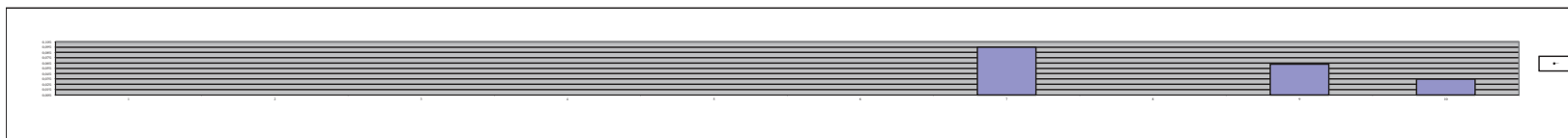

H - Incidenza dei costi della produzione sul relativo valore						Media
* Acquisti	11,60%	8,13%	6,22%	7,21%	10,38%	8,71%
* Servizi	26,03%	19,77%	21,98%	17,02%	25,41%	22,04%
* Godimento beni di terzi	0,10%	0,18%	0,00%	0,00%	0,91%	0,24%
* del personale	50,49%	66,74%	69,86%	91,98%	61,88%	68,19%

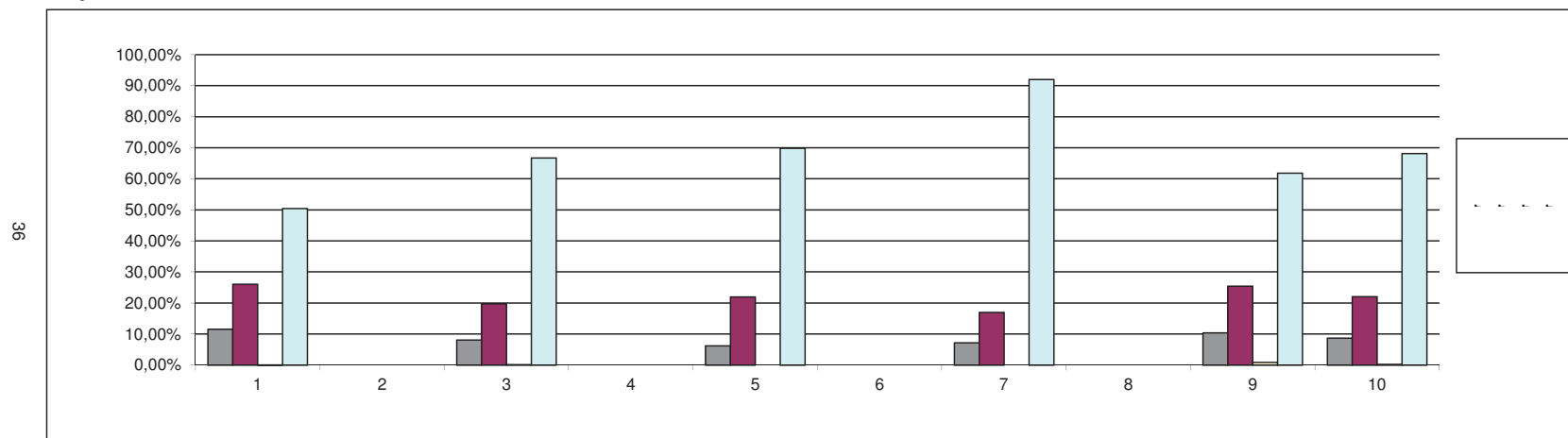

	es. corrente		es. precedente		2° es. prec.te		3° es. prec.te		4° es. prec.te	Media
I - Altre aggregazioni e confronti di dati economici										
* Ricavi vend. prest. e Var.	11.192	3,61%	7.984	4,42%	18.629	12,23%	14.400	12,54%	13.800	10,05%
* Altri ricavi	299.065	96,39%	172.564	95,58%	133.720	87,77%	100.471	87,46%	123.475	89,95%
totale valore della produzione (A)	310.257	100,00%	180.548	100,00%	152.349	100,00%	114.871	100,00%	137.275	100,00%
* Acq. e Var. rim. mat. pr., suss., cons. e merci	36.000	11,60%	14.674	8,13%	9.473	6,22%	8.277	7,21%	14.251	10,38%
* Costi per servizi	80.757	26,03%	35.689	19,77%	33.492	21,98%	19.551	17,02%	34.886	25,41%
* Costi per godimento beni di terzi	322	0,10%	322	0,18%	0	0,00%	0	0,00%	1.245	0,91%
* Totale costi fatt. esterni	117.079	37,74%	50.685	28,07%	42.965	28,20%	27.828	24,23%	50.382	36,70%
* Costi del personale	156.647	50,49%	120.497	66,74%	106.424	69,86%	105.659	91,98%	84.947	61,88%
* Totale costi fatt. est. - personale	273.726	88,23%	171.182	94,81%	149.389	98,06%	133.487	116,21%	135.329	98,58%
* Ammortamenti e sval.	2.815	0,91%	1.493	0,83%	1.493	0,98%	1.493	1,30%	747	0,54%
* Accantonamenti	0	0,00%	0	0,00%	0	0,00%	0	0,00%	0	0,00%
* Totale fatt. est. - pers. - fatt. int.	276.541	89,13%	172.675	95,64%	150.882	99,04%	134.980	117,51%	136.076	99,13%
* Oneri div. Gest.	5.300	1,71%	2.820	1,56%	1.478	0,97%	2.046	1,78%	1.242	0,90%
totale costi della produzione (B)	281.841	90,84%	175.495	97,20%	152.360	100,01%	137.026	119,29%	137.318	100,03%
L - Determinazione Ebit										
* Ricavi delle vendite (Rv)	11.192	100,00%	7.984	100,00%	18.629	100,00%	14.400	100,00%	13.800	100,00%
* Produzione interna (Pi)	0	0,00%	0	0,00%	0	0,00%	0	0,00%	0	0,00%
Valore della Produzione Operativa (VP)	11.192	100,00%	7.984	100,00%	18.629	100,00%	14.400	100,00%	13.800	100,00%
* Costi esterni operativi (C-esterni)	117.079	1046,10%	50.685	634,83%	42.965	230,64%	27.828	193,25%	50.382	365,09%
Valore Aggiunto (VA)	-105.887	-946,10%	-42.701	-534,83%	-24.336	-130,64%	-13.428	-93,25%	-36.582	-265,09%
* Costi del personale (Cp)	156.647	1399,63%	120.497	1509,23%	106.424	571,28%	105.659	733,74%	84.947	615,56%
Margine Operativo Lordo (MOL)(EBITDA)	-262.534	-2345,73%	-163.198	-2044,06%	-130.760	-701,92%	-119.087	-826,99%	-121.529	-880,64%
* Ammortamenti e accantonamenti (Am e Ac)	2.815	25,15%	1.493	18,70%	1.493	8,01%	1.493	10,37%	747	5,41%
Risultato Operativo	-265.349	-2370,88%	-164.691	-2062,76%	-132.253	-709,93%	-120.580	-837,36%	-122.276	-886,06%
* Risultato dell'area accessoria	293.765	2624,78%	169.744	2126,05%	132.242	709,87%	98.425	683,51%	122.233	885,75%
* Risultato dell'area finanziaria	98	0,88%	98	1,23%	151	0,81%	237	1,65%	51	0,37%
EBIT Normalizzato	28.514	254,77%	5.151	64,52%	140	0,75%	-21.918	-152,21%	8	0,06%
EBIT Integrale	28.514	254,77%	5.151	64,52%	140	0,75%	-21.918	-152,21%	8	0,06%
* Oneri finanziari (Of)	0	0,00%	0	0,00%	0	0,00%	13	0,09%	8	0,06%
Risultato Lordo (RL)	28.514	254,77%	5.151	64,52%	140	0,75%	-21.931	-152,30%	0	0,00%
* Imposte sul reddito	0	0,00%	0	0,00%	19	0,10%	21	0,15%	0	0,00%
Risultato Netto (RN)	28.514	254,77%	5.151	64,52%	121	0,65%	-21.952	-152,44%	0	0,00%

